혁신을 품고
세상을 바꾸는 가치창출
Innovative startups
create value that changes the world

인천
스타트업파크

TRY OUT
INCHEON STARTUPPARK

| 목차 |

1 인천스타트업파크

06 인천스타트업파크 소개
07 사업 목표
08 사업 추진방향

2 지원프로그램

12 주요성과 및 프로그램 소개
13 생태계 활성화
14 실증
18 투자
19 글로벌
20 민간 운영 프로그램
22 협력파트너
26 입주기업 소개
48 우수사례

3 스타트업파크 공간안내

64 인스타 I
68 인스타 II
71 입주판매시설 안내
71 대관시설 안내
72 오시는 길

인천스타트업파크

세상의 모든 실험

TRY OUT

INCHEON STARTUPPARK

- 사업 소개
- 사업 목표
- 사업 추진방향

인천스타트업파크 소개 01

사업개요

스타트업·투자자·대기업·대학·기관이 소통·교류하는
국내 1호 개방형 혁신 창업 클러스터, 인천스타트업파크

혁신기술 기반 스타트업 육성	성장 단계별 맞춤형 프로그램	혁신 창업 네트워크 구축
4차 산업 기술 기반의 스마트시티, 바이오융합 스타트업 집중 육성	제품 및 서비스 실증을 기반으로 투자 유치 및 글로벌 진출 지원	스타트업 육성을 위한 협력 거버넌스 구축 및 지원 프로그램 운영

운영체계

국내 최초 민·관 협력 모델 구축 및 운영

운영총괄
ifez 인천경제자유구역청

공공운영	민간운영
ITP 인천테크노파크 (인스타 I, III, 지하 판매시설 운영)	신한금융그룹 X CELLTRION (인스타 II 운영)

주요연혁

2019	07.	중소벤처기업부 「스타트업파크 조성사업」 선정 * 14개 광역지자체 중 1순위 선정 (국내 1호)
2020	02.	인천스타트업파크(인스타 II) 민간운영사 선정
	05.	4차 산업 기술 기반 스타트업 육성 비전 선포 * 중소벤처기업부장관, 인천광역시장, 신한금융그룹 및 셀트리온 회장
	12.	스타트업파크 조성사업 완료(우수사업 판정) * 인스타 I·II 리모델링 공사 준공, 스타트업 지원 인프라 구축 등
2021	02.	인천스타트업파크 정식 개소('21. 2. 25.) * 스마트시티&바이오융합 분야 혁신 스타트업 입주
	03.	국내외 협력파트너 연계 프로그램 운영(~계속)
2022	10.	인천 실증자유구역 선포 * 인천광역시장, 인천경제자유구역청장, 인천테크노파크원장, 협력파트너
2023	10.	인스타III 파이낸스타워 출범식 개최 * 인천경제자유구역청장, 인천테크노파크원장, 인천지방중소벤처기업청장, 인천시 산업경제위원, 금융기관, AC
2024	12.	인스타III 파이낸스타워 준공 * 스타트업 100개사 이상 수용 가능한 최대규모 지원시설 조성

* 인천스타트업파크 벤치마킹 투어(총 345회, 3,500명 방문, '24.5. 기준)
* 인천스타트업파크 협력파트너 협약체결 현황(공공 22개, 민간 14개, 대학 8개, '24.5. 기준)

사업 목표 01

비전

혁신을 품고, 세상을 바꾸는 가치 창출

목표

전략

1 생태계 조성	2 실증	3 투자 유치	4 글로벌 진출
국내 스타트업 거버넌스 구축	실증 기반 파트너 프로그램 30+ 지원	국내 최대 스타트업 펀드 조성 및 운영	K-글로벌 허브 전초기지 구축

국내 최대 스타트업 지원 공간

혁신 기업	글로벌 진출	투자 유치	협력 파트너
450개사 육성	400개사 지원	7,000억	30+

실증 기반 혁신 스타트업 발굴 및 육성 글로벌 선도모델

투자 생태계

- IFEZ 전용펀드
- AC·VC·CVC
- 인천시 출자펀드
- · 탭엔젤파트너스, SID파트너스, 나눔엔젤스 등
- 청년 스타트업 액셀러레이팅 (AC 연계 투자)
- 스파크 IR Day (컨설팅 및 자체IR)

iMVPs* Platform

- 투자유치
- 글로벌진출
- TRYOUT 실증 (글로벌 실증 메카)
- * 글로벌 실증 메카, 인천 실증자유구역
- * Incheon Make Values Platform for innovation Startup

글로벌 진출 생태계

- 글로벌 실증(ODA 포함)
- 비즈니스 파트너십 (네트워킹)
- 쇼케이스 (피칭)
- · 미국 CMI센터, 독일 베타하우스, 캐나다 썬텍 등
- 부스트 스타트업 프로그램 (글로벌 액셀러레이팅)
- 글로벌 스타트업 박람회 참가지원

Out Bound / In Bound

1단계 인천스타트업파크 TRYOUT 통합 실증

공공	민간	대학
Incheon Airport, 인천도시공사, 인천시설공단, …	SAMSUNG BIOLOGICS, LG사이언스파크, posco 포스코인터내셔널, …	INU 인천대학교, 인하대학교, ASIA CAMPUS, …

TRYOUT 실증 프로그램(공공·민간·대학)

2단계 스타트업 혁신 제품 조기상용화

민간구매	공공구매	시범구매(조달청)
SAMSUNG BIOLOGICS, LG사이언스파크, posco 포스코인터내셔널, …	ITP 인천테크노파크, 인천시설공단, 인천항만공사, …	국내 시범실증 / 글로벌 시범실증

실증 제품 시범구매지원 프로그램

실증

인천 전역 실증자유구역 조성

협력파트너 (민·관·산·학·연)

리빙랩
시민참여형 리빙랩
검단신도시 스마트도시 리빙랩

대학
인하대 유효성센터, 인천대 스마트시티
연세대 DFK, 청운대 디자인싱킹센터
세종대 인공지능빅데이터센터
서울대 미래모빌리티센터

인천경제자유구역
송도, 청라, 영종 스마트시티
스마트시티 인프라 · 플랫폼

글로벌 캠퍼스
유타대 CMI센터

스포츠 구단
인천유나이티드,
신세계야구단 (SSG랜더스)

공공기관 (중앙)
인천항만공사, 인천국제공항공사

기업
LG사이언스파크, GS칼텍스,
LS일렉트릭, 포스코 인터내셔널,
태전그룹, 현대모비스

공공기관 (지방)
인천환경공단, 인천관광공사,
인천도시공사, 인천교통공사,
인천시설공단

정보통신산업진흥원
IoT 테스트필드 조성
스마트시티, 인천대입구역,
인천국제공항공사 등

인천스타트업파크
스마트폴, CCTV, 클라우드인프라
빅데이터 · AI 플랫폼

투자유치 지원

신규 펀드 조성을 통한 안정적인 투자자금 공급과, IR 컨설팅·투자유치 역량 강화 등을 통한 창업기업 투자유치 지원

<투자유치 지원 프로세스>

기업발굴 ▶ 투자상담 신청 ▶ 투자 역량진단 ▶ 투자검토 (VC 등) ▶ 검토 결과 분석 ▶ 후속지원 (상담, 투자지원,사업 연계 등)

민간 액셀러레이터 연계 투자 활성화

민간의 우수기업 발굴·투자 등 전문적인 액셀러레이팅과 공공의 정책자금 지원과의 협업을 통해
창업→투자→성장→회수→재투자로 이어지는 지역 투자생태계 활성화

글로벌 현지 파트너 발굴·매칭

스타트업에 특화된 해외 박람회(VIVA Tech, Slush 등) 참가 지원 및
글로벌 액셀러레이팅 프로그램과 연계한 현지 채널 확보 지원

글로벌 협력 파트너

대한민국 첫 번째, 글로벌 진출 전초기지 **10개국 32개**

인천 스타트업의 글로벌 진출 게이트, 인천스타트업파크

지원프로그램

- 생태계 활성화
- 실증
- 투자
- 글로벌
- 민간 운영 프로그램
- 협력파트너
- 입주기업 소개
- 우수사례 소개

주요성과('24.5. 기준)

지원 기업 수

연도	인스타 I	인스타 II	합계
2020년	127개사	84개사	211개사
2021년	200개사	110개사	310개사
2022년	312개사	110개사	422개사
2023년	312개사	90개사	402개사

주요 성과

연도	매출	투자유치	신규고용
2020년	180억원	672억원	199명
2021년	1,390억원	1,166억원	1,056명
2022년	2,002억원	2,086억원	1,021명
2023년	2,096억원	1,877억원	1,020명

입주기업 현황 (88개사)

스마트시티	바이오융합
53개사	35개사

실증기업 현황 (274개사)

2020년	2021년	2022년	2023년
8개사	71개사	88개사	107개사

주요 투자 유치 기업

▌에이블랩스(40억 투자 유치)

액체 핸들링 로봇

▌루다큐어(150억 투자 유치)

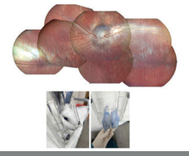

안구건조증치료제

▌도터(90억 투자 유치)

심혈관 진단기술

프로그램 소개

스타트업 소통·교류·협업 생태계 조성 및 혁신 제품&서비스의 현장 실증을 통한

조기상용화, 투자유치, 글로벌 진출 등 성장단계별 지원

생태계 활성화

입주기업 집중면담 및 네트워킹 지원, 스타트업·기관·시민이 함께하는 소통·교류행사 개최(붐업페스티벌, 스파크 통했다 등)

실증 지원

공공·민간·대학의 특화 **실증자원을 활용한 현장실증** 지원 및 공공구매 연계 등을 통한 혁신 제품·서비스 조기 상용화 지원

투자유치 지원

IR 등 투자유치 역량강화, 민간의 투자지원(보조)과 **전용펀드 조성·운영**을 통한 투자생태계 조성

글로벌진출 지원

CES 등 **글로벌 전시회 참가 지원** 및 **글로벌 액셀러레이팅 지원**을 통한 해외진출 지원

스타트업, 액셀러레이터, 투자사, 지원기관 등이 입주기업 집중 면담 및 네트워킹 지원,
스타트업·기관·시민이 함께하는 소통·교류행사 개최(붐업페스티벌, 스파크 통했다 등)

○ 생태계 활성화 프로그램

붐업 페스티벌	인천스타트업파크 프로그램 및 성과를 공유하고, 인천 스타트업 생태계 붐업을 위해 스타트업·관계기관·투자사·대학·실증 협력파트너 등이 참여하는 행사 개최	
인천스타트업파크 홍보	인천스타트업파크 주요 실적 공유, 이벤트 개최, 홍보물 배포 등을 통한 성과 확산	
성장+ (스파크 웨이)	입주기업 집중면담을 통한 애로사항 해결 및 동아리 운영, 송년행사 등 입주기업 네트워킹을 통한 협업 지원	
청년 스타트업 네트워킹	관내 청년-글로벌 전시회 참가 기업 매칭을 통한 스타트업의 인재 확보 기회 제공 및 청년들의 스타트업에 대한 관심도 증대	
청년 스타트업 인큐베이션	관내 창업보육센터 등 유관기관이 추천한 청년 스타트업 제품&서비스 고도화(블라인드 위원회) 등 지속성장 지원	
스파크 통했다!	최신 기술 및 정보 공유를 통한 스타트업 경쟁력 강화 런치클럽 운영, 스타트업과 시민이 함께 참여할 수 있는 행사 개최	
후속지원	관계기간 협력을 통한 우대보증 지원, 회계/재무/법률/IP 컨설팅, 대학교 인턴십 및 프로젝트 연계 지원	

TRYOUT 실증지원 프로그램

TRYOUT 실증지원 프로그램

TRYOUT(트라이아웃)은 스포츠에서 구단의 선수 선발을 위한 입단 테스트로,
연습 경기를 통해 선수의 능력을 확인하고 프로 영입 여부를 결정하는 제도입니다.

인천스타트업파크도 TRYOUT을 통해 스타트업이 제품 및 서비스의 기량을 현장에서
마음껏 뽐낼 수 있도록 공공/민간/대학 협력파트너와 함께 지원합니다.

TRYOUT 실증 프로그램	공공·민간·대학이 보유하고 있는 특화 자원(공간, 인프라/플랫폼, 데이터, 전문가) 연계를 통한 현장실증 지원	
실증제품 시범구매 지원	우수 실증제품을 대상으로 조달청 혁신제품 신청(등록) 지원 및 공공·시범 구매 사업(설명회, 공공기관 매칭 등)을 연계한 판로 개척 지원	혁신제품 / K-INNOVATIVE PRODUCT
빅데이터·AI 플랫폼 활용지원	스타트업 보유 데이터 수집 · 분석 및 AI 모델 개발을 위한 클라우드 인프라와 컨설팅 지원	

실증 사례

공공

인천대입구역

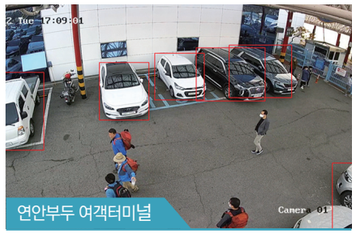
연안부두 여객터미널

인천국제공항 제2여객터미널 3층

송도 컨벤시아

승기사업소 송도지소

인천유나이티드 훈련장

검단사업단 앞 교차로 사거리

송도센트럴파크공원, 해돋이공원

실증 사례
민간

posco 포스코인터내셔널

베트남 롯데타워 9층 가든스퀘어

LG Sciencepark

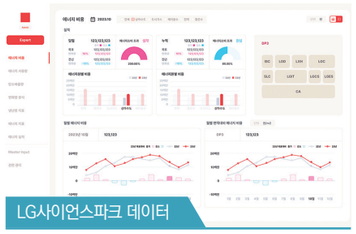
LG사이언스파크 데이터

TAEJEON

태전그룹 자회사 티제이팜 물류인프라

GS 칼텍스

GS칼텍스 주유소

CELLTRION

셀트리온 전문가 멘토링

한림제약주식회사

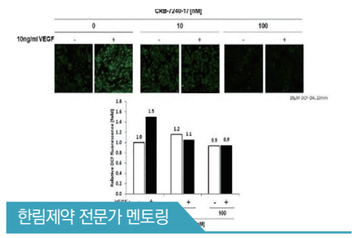
한림제약 전문가 멘토링

SAMSUNG BIOLOGICS

삼성바이오로직스 연구실

LS ELECTRIC

LS일렉트릭 연계 공장

SSG Landers

SGG랜더스필드

실증 사례
대학

인하대학교

인하대병원 유효성평가센터

INU 인천대학교

IFEZ 내 중학생 체험단

연세대학교 YONSEI UNIVERSITY

미국 현지 사용성평가단

세종대학교

세종대 인공지능융합연구원 인프라, 전문가

ASIA CAMPUS SOUTH KOREA THE UNIVERSITY OF UTAH

유타대 Center For Medical Innovation 전문가

서울대학교

서울대 자율주행테스트트랙

청운대학교

청운대 디자인씽킹센터 전문가

투자유치 지원 프로그램

신규 펀드 조성을 통한 안정적인 투자자금 공급과 IR 컨설팅, 투자 유치 역량 강화 등을 통한 창업기업 투자유치 지원

기업발굴 ▶ 투자상담 신청 ▶ 투자 역량진단 ▶ 투자검토 (VC 등) ▶ 검토 결과 분석 ▶ 후속지원 (상담, 투자지원,사업 연계 등)

스파크 IR DAY

기업단계별 성장전략 및 투자 로드맵 수립, 맞춤형 1:1 컨설팅, IR 피칭 트레이닝 등 벤처기업의 투자유치 역량 강화 및 투자자와의 접점 마련으로 투자 기회 제공

청년 스타트업 액셀러레이팅

민간 액셀러레이터의 우수기업 발굴 및 투자 등 전문성과 연계하며 청년 스타트업에 대한 액셀러레이팅 및 투자 매칭 자금 지원

인천스타트업파크 전용펀드 조성

인천스타트업파크 지원사업과 연계한 전용펀드 조성을 통해 유망 창업/벤처기업 투자 → 성장 → 회수 → 재투자에 이르는 지역 투자 생태계 활성화 지원

글로벌 진출 지원 프로그램

"인천 스타트업의 글로벌 진출 게이트, 인천스타트업파크"

글로벌 역량강화

북미, 유럽, 중동, 아시아 등 각 권역의 검증된 글로벌 액셀러레이터 연계 현지 진출을 위한 맞춤형 역량 강화 지원

+

글로벌 파트너 발굴

VIVA Tech, Slush, CES(유레카파크) 등 글로벌 스타트업 전문 전시회 참가를 통한 글로벌 협력파트너 발굴 및 현지 진출 지원

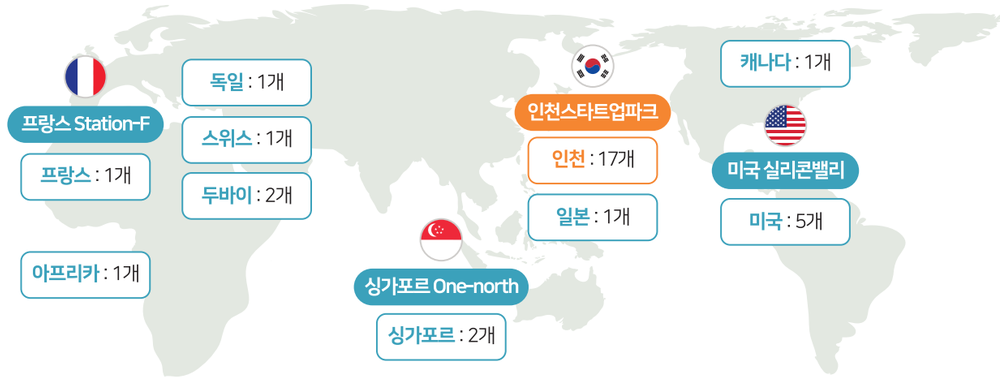

스타트업파크를 조성하여 스타트업 발굴 및 육성을 위한 글로벌 선도 모델을 만들고 있습니다.

CES · IFA INTERNATIONALE FUNKAUSSTELLUNG WORLD OF CONSUMER ELECTRONICS · SLUSH · VIVA TECHNOLOGY · TC

신한금융그룹 「신한 스퀘어브릿지 인천」

신한금융그룹

▶ 신한금융그룹은 그동안 축적한 스타트업 육성 및 투자의 경험을 바탕으로 오픈 이노베이션, 글로벌 네트워크를 결합한 스타트업 생태계 플랫폼인 「신한스퀘어브릿지 인천」을 조성했습니다.
향후 「신한스퀘어브릿지 인천」에서는 미래를 이끌어갈 혁신기술 및 바이오·헬스케어 스타트업을 집중 육성하고 이들의 글로벌 도약을 지원할 예정입니다.

Shinhan S²BRIDGE INCHEON

S² Bridge= Shinhan x Start-up + Bridge

▶ 글로벌 진출, 유니콘 입성을 향한 교두보인 동시에, 혁신 스타트업 생태계 구축을 위한 신한금융그룹-스타트업 간 가교역할을 하는 플랫폼

▶ 스타트업 육성의 중추 역할을 하는 신한금융그룹 혁신성장 플랫폼의 이미지를 상징

「신한 스퀘어브릿지 인천」의 멤버십 프로그램

▶ 빌드업 단계의 창업 초기 기업부터 해외 시장으로 확장하려는 글로벌 스타트업까지 스타트업 전주기 육성체계 구축 및 전용 펀드 조성을 통해 스타트업 성장을 지원합니다.

『신한 스퀘어브릿지 인천』 멤버십 선발 및 육성내용

인큐베이션 입주 보육형	액셀러레이팅 투자 연계형	글로벌 글로벌 진출형
빌드업 단계의 스타트업을 대상으로 사업 역량 강화에 초점을 두고 성장단계별 맞춤형 보육 프로그램(실증지원, 컨설팅, 사업화 지원금)을 제공합니다.	스케일업 단계의 스타트업을 대상으로 고도성장 지원에 초점을 두고 액셀러레이팅 프로그램, 전용펀드 투자심사 및 투자연계를 지원합니다.	글로벌 파트너십 연계를 통하여 In/Out bound 스타트업의 국내외 타깃 시장 진출과 투자유치를 지원합니다.
• 기술창업 3년 이내 법인 • 운영기간 : 1년 • 연간 15개사 내외 멤버사 지원	• 기술창업 7년 이내 법인 • 운영기간 : 1년 • 연간 15개사 내외 멤버사 지원	• 기술창업 7년 이내 법인 • 운영기간 : 1년 • 연간 15개사 내외 멤버사 지원
모집분야 • 혁신기술 기반 스타트업	모집분야 • 혁신기술 기반 스타트업	모집분야 • 혁신기술 기반 스타트업
기술분야 • 딥테크 바이오헬스케어 스마트시티	기술분야 • 딥테크 바이오헬스케어 스마트시티	기술분야 • 딥테크 바이오헬스케어 스마트시티

TRYOUT 실증 협력파트너 (공공)

실증자원을 활용한 혁신제품 현장실증과 수요기술 매칭·적용을 통한 조기상용화 지원

nipa 정보통신산업진흥원 National IT Industry Promotion Agency	IoT 테스트필드 조성 인천경제자유구역 도심인프라를 활용하여 IoT 테스트필드를 구축을 통한 실증인프라 제공
인천도시공사 Incheon Housing & City Development Corporation	Smart-X City 인천도시공사 보유 임대아파트, 오피스텔 등 실증자원 제공
Incheon Airport 인천국제공항공사	Smart-X Airport 인천국제공항공사 보유 공항터미널, 시설물 등 실증자원 제공
인천항만공사 INCHEON PORT AUTHORITY	Smart-X Seaport 인천항만공사 보유 인천항 갑문, 부두 등 실증자원 제공
인천관광공사 Incheon Tourism Organization	Smart-X MICE 인천관광공사 보유 호텔, 송도컨벤시아 등 실증자원 제공
인천유나이티드 프로축구단 INCHEON UNITED F.C.	Smart-X Sports 인천유나이티드FC 보유 인천축구전용경기장 등 실증자원 제공
인천환경공단	Smart-X Eco 인천환경공단 보유 하수처리장, 소각장 등 실증자원 제공
인천교통공사	Smart-X Traffic 인천교통공사 보유 지하철역사, 시설물 등 실증자원 제공
인천시설공단 Incheon Facilities Corporation	Smart-X Facility 인천시설공단 보유 공원, 교량, 축구장 등 실증자원 제공

TRYOUT 실증 협력파트너 (민간)

실증자원을 활용한 혁신제품 현장실증과 수요기술 매칭·적용을 통한 조기상용화 지원

GS 칼텍스	Smart-X Energy GS칼텍스 보유 직영주유소 및 시설물 등 실증자원 제공
posco 포스코인터내셔널	Smart-X Global 포스코인터내셔널 보유 글로벌 네트워크 및 전문가 등 실증자원 제공
한림제약주식회사	Smart-X Bio 한림제약 보유 플랫폼 기술 및 전문가 등 실증자원 제공
CELLTRION	Smart-X Bio 셀트리온 보유 바이오공정 및 전문가 등 실증자원 제공
SAMSUNG BIOLOGICS	Smart-X Bio 삼성바이오로직스 보유 바이오공정 및 전문가 등 실증자원 제공
TAEJEON	Smart-X Pharmacy 태전그룹 보유 의약품 유통망 등 실증자원 제공
LG Sciencepark	Smart-X Eco LG사이언스파크 보유 연구소 공간 및 데이터 등 실증자원 제공
SSG Landers	Smart-X Sports SSG랜더스 보유 SSG랜더스필드(경기장) 등 실증자원 제공
HYUNDAI MOBIS	Smart-X Mobility 현대모비스 보유 자율주행 인프라 및 전문가 등 실증자원 제공
LS ELECTRIC	Smart-X Energy LS일렉트릭 보유 전력인프라 및 데이터 등 실증자원 제공

TRYOUT 실증 협력파트너 (대학)

인천대학교	스케일업 챌린지랩(스마트시티 분야) 인천대 ES LAB 및 iH, LH 등 연계 실증자원을 활용한 스마트시티 제품 실증 및 고도화(사업화) 지원
인하대학교	스케일업 챌린지랩(바이오 분야) 인하대병원 소화기내과 유효성평가센터 연계 의료기기, 의약품 비임상(동물)시험 지원
연세대학교 YONSEI UNIVERSITY	스케일업 챌린지랩(글로벌 진출 분야) 전세계 24개국 27개 Design Factory 인프라 활용 글로벌 진출 전 현지 전문가 사용성 평가 및 사용성 인터뷰, A/B테스트 지원
청운대학교	스케일업 챌린지랩(브랜딩·디자인 분야) 청운대학교 Design Thinking Center 연계 제품·서비스 브랜딩, 디자인 제작 및 판로확보 발굴 지원
ASIA CAMPUS SOUTH KOREA THE UNIVERSITY OF UTAH	스케일업 챌린지랩(글로벌 바이오 분야) 유타대학교 Center For Medical Innovation 연계 FDA 인허가 승인을 위한 510(K) Submission Package 작성 및 제출 지원
서울대학교	스케일업 챌린지랩(미래모빌리티 분야) 서울대학교 미래모빌리티기술센터 연계 자율주행테스트트랙 활용 실증 및 고도화(사업화) 지원
세종대학교	스케일업 챌린지랩(빅데이터·AI 분야) 세종대학교 인공지능융합연구원 연계 비즈니스모델 고도화 컨설팅 및 기술개발 지원

청년 스타트업 인큐베이션 프로그램 협력 파트너

관내 창업보육센터 등과 연계하여 협력파트너가 보육·육성하는 유망 스타트업을 추천받아 사업고도화를 위한 컨설팅 및 자금 지원 등을 통한 공동 육성 지원

KOSME 청년창업사관학교	KEITI 한국환경산업기술원	인천창조경제혁신센터 Incheon Center for Creative Economy & Innovation
재단법인 여성기업종합지원센터 WOMEN ENTERPRISE SUPPORTING CENTER	IGC INCHEON GLOBAL CAMPUS	MIRAE SERVICE 주식회사 미래서비스
인천대학교	인하대학교	한국폴리텍대학 인천캠퍼스

후속지원 프로그램 협력 파트너

KIBO 기술보증기금	**우대보증 지원 프로그램** 인천스타트업파크 추천 스타트업을 대상 보증비율 상향조정, 보증료 감면, 보증한도 확대 등 우대보증 지원 및 자체 프로그램 연계 지원
KODIT 신용보증기금	**우대보증 지원 프로그램** 인천스타트업파크 추천 스타트업을 대상 보증비율 상향조정, 보증료 감면, 보증한도 확대 등 우대보증 지원 및 자체 프로그램 연계 지원
Inil Accounting Corporation	**회계/재무 컨설팅 프로그램** 스타트업의 각종 세금 신고 및 회계처리, 법인전환, IPO에까지 이르는 회계/재무 컨설팅 제공
RIPC 인천지식재산센터 / 인천지식재산센터 인천상공회의소	**지식재산 컨설팅 프로그램** 지식재산권 취득 및 보호에 관한 컨설팅 서비스 제공 및 지식재산센터 프로그램 연계 지원
청운대학교	**대학생 인턴십 프로그램** 청운대학교 국가근로사업과 연계하여 입주·지원기업과 대학생 매칭을 통한 우수인력 제공

START UP PARK INCHEON

입주기업 소개

LOCATED ENTERPRISE

네오스텍
Neostack

201호

대 표 명	전진오 / Jeon Jinoh	설립연도	2018년
사업내용	상업용 무선통신 솔루션 선두업체로서 스마트조명제어 시스템 분야에서 에너지절감을 중심으로 한 혁신적인 기술을 제공하는 기업입니다.		
주요성과	• 국내 최초 플랫폼 기반의 고효율 스마트 LED조명제어시스템 인증 • ETRI&ETRI Holdings 투자 • 인천 강소특구 연구소 기업 인증 • 스마트조명제어시스템을 활용한 다수 특허 보유 • 대한민국 위치기반공모전 대상 외 다수 수상		
대표번호	070-4228-1811		
홈페이지	neostack.co.kr		

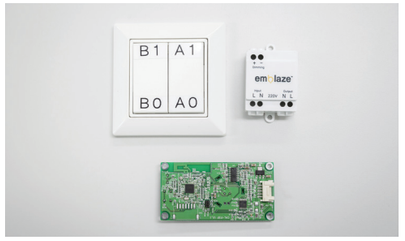

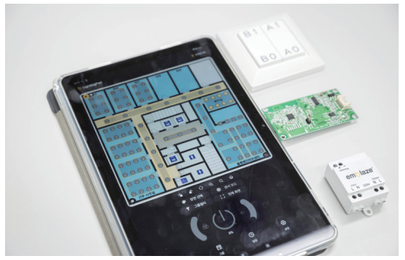

클로버스튜디오
CLROBUR

202호

대 표 명	최태인 / Tae-in Choi	설립연도	2019년
사업내용	드론비행 관제서비스를 제공하는 DROW 지상관제 플랫폼(GCP)을 제공하는 회사입니다. Development and Operation of Drone Ground Intergrated Control Platform		
주요성과	• 매출 sales(2023) : 613백만원(6.13Million) • 특허 patent : 6 • 표창 commendation : 2 • MOU : 23 • CES 2021,2022,2023 혁신상 다수 수상		
대표번호	070-4353-2340		
홈페이지	clrobur.com		

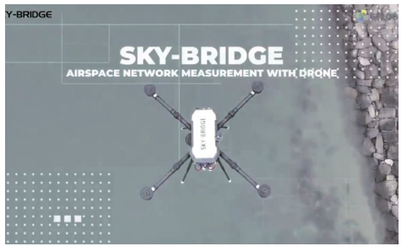

바른플랜
BAREUNPLAN

204호

대 표 명	김준형 / Kim Junhyung	설립연도	2020년
사업내용	비건 라이프+ 코슈메디컬 MZ세대를 위한 고기능성 비건 스킨케어 피부과학에 기초한 기능성 제품으로 안정하고 효과적으로 유효성분을 전달하여 피부결을 개선할 수 있는 자연유래 비건제품을 연구하며 제안합니다.		
주요성과	• 매출: 내수12억원, 수출 3억원, 특허 1건 • 일본, 미국, 유럽 200개 매장 입점 • 대자연의 힘을 오롯이 담은 비건 브랜드 '하멜' Overview 건강한 피부를 위한 비결이 다른 비건, 고기능성 스킨케어 브랜드 '나를 사랑하는 습관'을 가지는 첫걸음 우리 모두를 위한 비건 라이프 Brand Value(기술목표) 비건 라이프+ 코슈메디컬 MZ세대(20~40)를 위한 고기능성 비건 스킨케어. 피부과학에 기초한 기능성 제품으로 안전하고 효과적으로 유효성분을 전달하여 피부결을 개선할 수 있는 자연유래 비건제품을 연구하며 제안해 나갑니다. 브랜드 하멜은 2022년 5월 런칭한 비건&클린 뷰티 브랜드입니다.		
대표번호	1533-3578	홈페이지	hamelbeauty.com

카이미
CAIMI

205호

대 표 명	정준원 / Jun-Won Chung	설립연도	2020년
사업내용	내시경 검진 영상을 실시간으로 분석하여 악성 종양을 찾아내는 의료기기 알파온을 출시했습니다. - 소화기 내시경 장비와 연동 후 학습된 인공지능을 이용하여 실시간으로 병변 부위를 표시 - NavigationMode를 활용하여 검사하고 있는 위치를 확인함으로써 미 검사 부위가 없도록 누락 방지 가능 - 의사와 인공지능의 교차 검진을 통해 오진 방지		
주요성과	• 매출 : 2021년 4천만원, 2022년 2천만원, 2023년 4억7천8백만원 • 투자 : 약 10억원 투자 유치 • 특허 : 인공지능 관련 특허 5종 등록		
대표번호	032-459-2120		
홈페이지	caimi.co.kr		

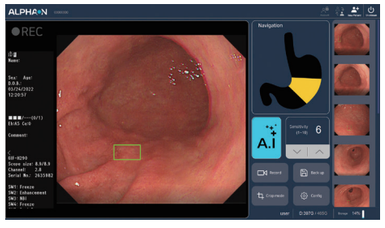

모빅랩
MOVIC Lab

206호

대 표 명	이원근 / Lee Wonkeun	설립연도	2017년
사업내용	초음파 음향데이터를 활용한 설비고장진단 AI솔루션을 제공하는 회사입니다.		
주요성과	• 삼성, LG 등 주요 대기업 대상 디스플레이 및 이차전지 등 국가핵심전략산업 주요 공정 기술 NDA 체결 및 검증(PoC) 완료 • Pre-A 15억 투자유치 완료('23년) • AI 바우처 3년 연속 건정 및 '22년 우수 공급기업 선정 • 신용보증기금 기술유망기업 퍼스트펭귄 선정 • 핵심기술 지식재산(특허) 다수 소유		
대표번호	032-874-0313		
홈페이지	moviclab.com		

공새로
Gongsaero

301호

대 표 명	남가람 / Kalam Nam	설립연도	2021년
사업내용	디지털 기반 건설현장 자재조달 B2B SaaS 솔루션을 제공하는 회사입니다.		
주요성과	• 누계 매출 15.2억원, 투자 10억원(4개 기관), 등록 특허 5건 및 국제공인기관 인증 등 • 스마트건설 공모전 대상(국토부 장관상), 청년창업사관학교 최우수(중기부 장관상), IR대회 대상 및 최우수 다수, 포스코이앤씨 및 영신디엔씨 현장자재발주 MOU 등 • 한국건설기술연구원, 환경산업기술원, 우리금융그룹 공동 R&D 및 사업협력중		
대표번호	032-205-0479		
홈페이지	gongsaero.com		

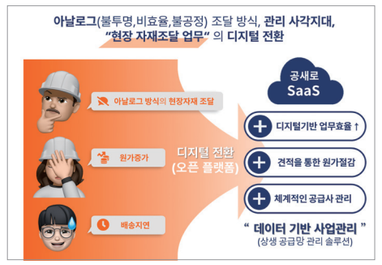

더좋은운동으로
The Better Exercise

302호

대 표 명	서남현 / Seo Nam Hyun	설립연도	2018년
사업내용	에듀테크 체육 솔루션과 ICT 기술을 활용한 피트니스 IoT 디바이스와 융합 콘텐츠를 활용하여 실시간 운동 데이터를 제공해주는 등의 헬스케어 사업을 하는 회사입니다.		
주요성과	• 특허 3건, 상표 9건, 디자인 2건, 저작권 46건 국내인증: GS 1등급, GD인증, 벤처기업인증, 우수체육용품 생산업체 지정, 스포츠용품 품질인증, 인천유망중소기업 해외인증: FCC, IC, RoHs, Bluetooth SIG • 표창: 인천지역창업활성화 표창 (인천광역시장), 경제자유구역 활성화 표창 (산업통상자원부장관) • MOU: 한국교원대학교 (AI·에듀테크 역량강화) • 수상: 2021 우수디자인(GD) 동상 한국디자인진흥원장상 2020 스마트미디어대상 대상(과학기술정보통신부) 2020 인천광역시 공공데이터 활용분석대회 장려상 2019 콘텐츠 스타트업 챌린지 우수상 (인천테크노파크)		
대표번호	032-459-2220	홈페이지	tboxfit.com

에듀테크 체육 헬스케어 솔루션을
T-BOX FIT이 제공합니다.

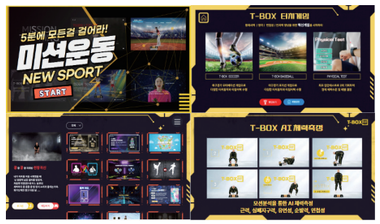

버추얼테크
VirtualTech

303호

대 표 명	이창훈	설립연도	2020년
사업내용	운동기구와 VR을 이용한 쉽고 저렴한 비용으로 운동을 즐길 수 있는 피트니스 콘텐츠 플랫폼 사업을 제공합니다.		
주요성과	• 2023 스페인 바로셀로나 전시회 참관단 선정 • 2021 글로벌 IT 시장 개척단 지원사업 선정 • 2021 KMF(Korea Metaverse Festival) 전시회 참가 • 2020 창업성장기술개발사업 디딤돌 R&D 과제 선정 • 2020 대학엔젤투자매칭펀드 7천만원 투자유치 • 중국 특허등록 1건, 국내 특허등록 3건. • 이노비즈 인증서, 벤처기업 인증서, 연구개발전담부서 인증서, 인천 혁신 PLUS(+)100 기업 인증서 보유		
홈페이지	VirtualTech.com		

하벤
HARVEN

311호

대 표 명	이혁진 / Lee Hyuk Jin	설립연도	2018년
사업내용	하벤은 에너지 하베스팅 기술을 적용한 "무전원 멀티온도센서 태그"와 이를 활용한 "콜드체인 물류 온도/위치 모니터링" 서비스 기업입니다. 배터리가 없는 센서와 스마트폰을 기반한 서비스플랫폼은 콜드체인 물류, 의약품 배송등의 콜드체인 라스트마일에서 용기(Box)를 열지 않고 개별ID, 온도, 위치, 시간 정보를 실시간으로 모니터링 할 수 있습니다.		
주요성과	• 고려신소재산업(주), (주)NPC에서 투자 유치 • 국내특허 11건, 해외 특허 2건 보유 • 현대기아차와 MOU (제로원 PBV 프로젝트)		
대표번호	070-8868-4055		
홈페이지	harven.co.kr		

티엔에스에이아이
TNSAI

312호

대 표 명	태석호	설립연도	2019년
사업내용	AI 머신비전 검사장비(시스템) 공급을 하는 기업입니다.		
주요성과	• 매출(931백만원, 2023.말 기준), 투자(20억/1건/24년) • 특허등록(7건), 특허출원(3건), PCT출원(1건,미국) 등 • 벤처인증기업, 뿌리인증기업, 예비사회적기업		
대표번호	032-834-7037		
홈페이지	tnsai.co.kr		

D35
D35

309호

대 표 명	김남훈	설립연도	2021년
사업내용	AI 기반 음성 치매 선별 서비스 및 실버 케어 서비스를 제공하는 회사입니다.		
주요성과	• 2021년 10월 BM 특허 출원 • 2022년 500억 VALUE 투자 유지 • 벤처기업, 성과공유기업, 기업부설연구소		
대표번호	0507-1355-1634		
홈페이지	d35.co.kr		

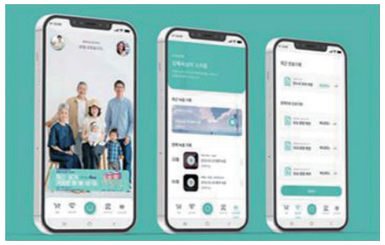

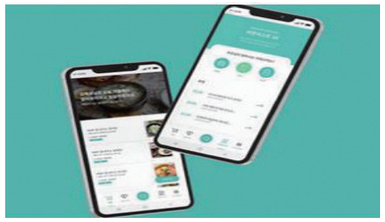

웰펩
WellPep

310호

대 표 명	권영익 / Kweon Yeonglk, 김종민 / Kim Jongmin
설립연도	2018년
사업내용	의약/연구용 펩타이드 소재 및 기능성 화장품 펩타이드 소재 신약 개발 및 제조하는 기업입니다.
주요성과	• 매출 : 2023년 712백만원 • 투자 : 인천지식재산 외 3건 • 특허등록 11건, 특허출원 8건, 해외특허출원 5건, 상표등록 8건 등 • 표창 : 국무총리 표창 외 4건 • MOU : 한미약품 외 5건 • 수상 : 중소기업 우수 IP경영인대회 장려상
대표번호	032-812-0709
홈페이지	wellpep.co.kr

에스티에스바이오
STS BIO

313호

대 표 명	박정건 / Park Junggun	설립연도	2019년
사업내용	인천에 기반을 둔 스타트업으로서 폐쇄형 약물전달 장치를 제조하는 국내유일의 업체입니다. 동시에 의료 처치 관련 안정성을 도모합니다.		
지원 프로그램	IFEZ 실증지원, 스케일업 챌린지랩(인하대 비임상 지원) 등		
주요성과	• 누적투자 25억원 • FDA 510(k) 승인 대기중('24년) • 공공혁신조달 혁신시제품 등록('23년) • NICE평가정보 기술평가 우수기업 인증(T-3, '21년) • 특허등록 28건		
홈페이지	stsbio.com		

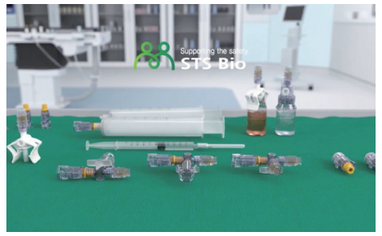

우리아이들플러스
WOORIKIDSPLUS

314호

대 표 명	김회숙 / Kim Hoisook	설립연도	2016년
사업내용	플라스틱 대체를 위한 수해리 기반 친환경 셀룰로오스 바이오매스와 수용성 생분해 기술을 활용한 친환경 패키징을 제공하는 기업입니다.		
키 워 드	친환경, 소재, ESG, GreenTech		
주요성과	• 누적투자 900백만원 • 아시아 최초 프랑스 코스메틱 360어워드 수상 • 특허등록 12건		
대표번호	070-7736-6369		
홈페이지	woorikidsplus.com		

도터
Dotter

315호

대 표 명	김형일 / Kim Hyung-il	설립연도	2016년
사업내용	생분해성 스텐트(BRS) 및 형광수명-광단층 융합이미징 장비(FLIm-OCT) 개발하는 기업입니다.		
주요성과	• 20년~21년 Series A/A+ 65억원 투자유치 • 21년 OCT제조인증 획득 / 생분해성스텐트 임상개시 • 22년 세계최초 FLIm-OCT First-in-man 탐색임상 성공 • 23년 이스라엘 EluNIR 스텐트 국내 독점판매 개시 • 23년 FLIm-OCT 제조인증 획득 • 23년 Series B 90억원 투자유치		
대표번호	02-6952-8607		
홈페이지	dotter.com		

<FLIm-OCT>

<BRS 현미경 확대 이미지>

이미타사이언스
IMITAR SCIENCE

316호

대 표 명	태철민 / Tae Chul-Min	설립연도	2021년
사업내용	당사가 개발한 생체모사장기칩 및 질환모사장기칩은 특정 조직 및 장기에 발병되는 질환에 대해서 초기 상태부터 각 단계별로 실시간으로 추적관찰을 가능하게 함으로써 보다 정확한 질환 발생기전을 연구하고 신약개발에 도움을 줄 수 있습니다.		
주요성과	• 벤처기업인증 (23년 1월) • 특허 등록 : 4건 • MOU : 이대목동병원, GBB(주), 코아스템켐온(주) • 인천테크노파크 바이오창업경진대회 우수상 • K-바이오헬스 지역센터 지원사업 선정 • 원부자재 상용화 지원사업 선정 • 창업성장기술개발사업 선정		
대표번호	032-831-7037	홈페이지	imitarscience.com

엔모션
NMOTION

402호

대 표 명	최무룡 / Choi Moo Ryoung	설립연도	2020년
사업내용	전기차 배터리 잔존 수명 진단 개발과 오픈 플랫폼 기반으로 비대면 전기차 진단 서비스를 제공하고 있습니다. 이를통해 전기차 배터리 관련 산업에서 다양한 사업화 모델을 개발하고 있습니다.		
주요성과	• 한국타이어 모빌리티스타트업 투자조합 투자 • B2C, B2B 여러 영역에서 지속적인 매출 증대 • GS칼텍스 전기차 배터리 간편진단 서비스 실증 • 예비창업패키지 최우수 졸업 • 환경분야 청년창업 육성사업 우수상 수상 • 청년TIPS인큐베이션 프로그램 금상		
이메일	mucho@nmotion.co.kr		
홈페이지	nmotion.co.kr		

에코드인
ECODE-IN

403호

대 표 명	김지환 / Kim Jihwan	설립연도	2021년
사업내용	친환경 음식물처리기와 AR 환경교육 콘텐츠 플랫폼 서비스를 제공합니다.		
주요성과	• 200여 개 정부 기관에 교육 제품 납품 실적 • 청년창업사관학교 졸업 • 인천광역시 표창장, 인천광역시의회 의장상 수상 • 대한민국 환경대상 수상		
대표번호	032-860-2190		
홈페이지	ecode-in.com | foodzip.me		

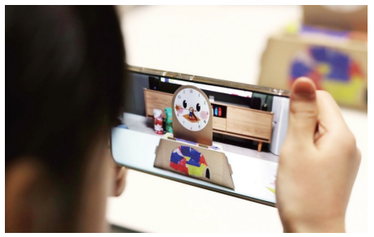

애나
ANNA

405호

대 표 명	김민종	설립연도	2021년
사업내용	CNN, RNN, LSTM 알고리즘 등을 통합한 인공지능 AI 솔루션 DeepANNA를 기반으로, CCTV영상에 대한 대규모 군중에 인식 기술을 사업화하는 기업입니다.		
주요성과	• 지적재산권 10건 이상 출원 및 등록 • 기업부설연구소 보유 • KOLAS 공인시험기관 인정		
대표번호	070-7811-4803		
홈페이지	byanna.io		

에이버츄얼
A.Virtual

406호

대 표 명	김태준 / Dylan Taejun Kim	설립연도	2020년
사업내용	금속 나노입자가 코팅된 특수 광촉매를 활용하여 바이러스 및 유해물질을 제거하는 4G 나노 반도체 첨단소재를 제공합니다.		
주요성과	• TIPS, 초격차, 퍼스트펭귄 • 23년도 매출 22억원 달성 • 지식재산권 47개 보유(등록 특허 9개, 출원 특허 13개 등 핵심 기술 특허 보유) • 2023.06 국무총리상 표창 수여 • 2023.11 중소벤처기업진흥공단 이사장상 수상 • 2024.02 UAE 지사 설립 (두바이 GBC) • 2024.04 환경부 지정 우수 유망기술		
이메일	ask@avirtual.co.kr		
홈페이지	avirtual.co.kr		

리보
Rivo

502호

대 표 명	안재우 / Jaewoo Ahn	설립연도	2017년
사업내용	시각장애인용 관련 솔루션의 연구개발, 하드웨어/소프트웨어 개발, 생산, 판매 등을 진행하고 있습니다.		
주요성과	• 2022 대한민국 보조공학기기 공모전 우수상 • 2022 D-Tech 공모전 대상 (보건복지부장관상) • 2023 K-소셜벤처 페스타 소셜벤처 IR 콘테스트 대상 (중소벤처기업부장관상) • 2023 중소벤처기업부장관 표창장 • 2023 산업통상자원부장관 표창장		
대표번호	050-5402-5402		
홈페이지	rivo.net		

모빌리오
Mobilio

503호

대 표 명	이진식 / Jinsik Lee	설립연도	2020년
사업내용	기계 설비 예비 보전 시스템 및 인공지능 데이터를 분석하고 멀티모달 자율주행 로봇 플랫폼을 제공하는 기업입니다.		
주요성과	• 서울교통공사 협약 • 원자력 연구원 패밀리기업 • 철도기술연구소 협약 • K-water 협력 스타트업 • 항만 크레인 고장 모니터링 시스템 구축		
대표번호	031-713-2030		
홈페이지	mobilio.io		

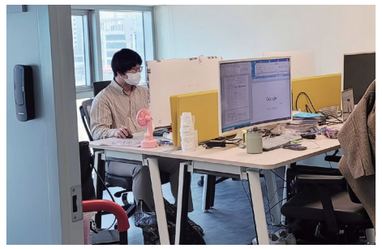

알에프아이오티
RFIOT

505호

대 표 명	신재식 / Shin Jae Sik	설립연도	2015년
사업내용	응용 소프트웨어 개발 및 공급업 RFID(전자카드) 제조 및 공급하는 기업으로 다양한 솔루션을 보유하고 있으며, 특히 구축 노하우와 최신 장비 및 기술 등을 활용하고 있습니다.		
주요성과	• 특허청 디자인등록 (전자식별 TAG/등록번호 제 30-1175529호) • 조달청 물품관리용 UHF RFID 태그 성능·표준·신뢰성시험(S211203-007) UHF RFID Passive • RFID 기반 입출고 재고관리 솔루션 제공 방법, 장치 및 시스템 특허등록 (출원번호 제 10-2023-0040338호)		
대표번호	02-894-6578		
홈페이지	www.rfiot.co.kr		

대한민국 최초 RFID 전문기업
RFIoT
(주)알에프아이오티

RF·AMS

제이치글로벌
Jchi global

506호

대 표 명	오주명 / O Ju Myung	설립연도	2018년
사업내용	미세먼지, 악취제거 성능을 보유한 가시광 감응형 광촉매제 / 방염성능을 보유한 융복한 단열도료를 제공합니다.		
주요성과	• 누적투자 9억원 • 산업부 기술사업화장관상 표창('23년) • 과기부 중소기업 유공자 장관상('23년) • 산자부 소부장 뿌리기업유공 장관상('22년) • 인천창업활성화 유공 표창(인천중기청, '22년) • 중소기업기술혁신대전 장관상 표창('22년)		
대표번호	032-459-2242		
홈페이지	jchi.co.kr		

마이필
MYPILL

508호

대 표 명	임태형	설립연도	2022년
사업내용	건강검진 및 자가진단 데이터 기반 개인 맞춤 영양제를 분석하고 추천해주는 헬스케어 서비스를 제공합니다.		
주요성과	• 매출, 투자, 특허 등 - 2023.12월 임산부전용 맞춤영양제 '1436품' 출시 - 건강기능식품 및 영양제 추천 시스템 특허등록 - 맞춤영양제 패키지 디자인 특허등록 - 벤처기업인증 및 기업부설연구소 설립 - 2023년 청년창업관학교 인천13기 졸업 • 표창, MOU, 수상 등 - 경희대학교 의공학과 연구개발 MOU - 맞춤영양제 자가진단 문지표 인하대학교 공동 연구개발		
대표번호	032-205-0258		
홈페이지	mypill.io		

웨인
Wayne

510호

대 표 명	박성빈 / BAK Seongbin	설립연도	2016년
사업내용	Thin client용 오픈소스 OS를 개발하는 기업입니다.		
주요성과	• 한국, 미국, 대만 특허등록 6건 • 한국, 인니 기업 MOU 7건		
대표번호	010-2884-0064		
홈페이지	wayne-inc.com		

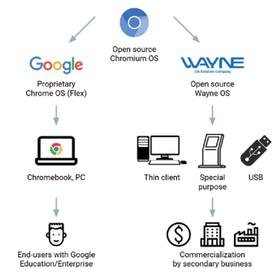

<납품사례: 산업용 pop, 공용 PC/kiosk>

엑스알엑스
XRX

515호

대 표 명	김영주	설립연도	2023년
사업내용	언리얼엔진 및 AI강화학습 기반, 실시간 랜더링으로 극사실의 콘텐츠에 다양한 센서를 활용하여 새로운 엔터테인먼트를 개발하고 있습니다.		
주요성과	• 2023. 11 ㈜엑스온 스튜디오 파트너십 체결 영국 GSA Business Development 파트너십 체결 • 2023. 12 두바이 Emirates Consulting Group 파트너십 체결 한국생산기술연구원 파트너기업 선정 • 2024. 01 법무법인 지음 XRX 법무 담당 및 중동지역 비즈니스 파트너십 체결 ㈜이마트 게이미티케이션 이마트팜 개발 계약 체결 • 2024. 02 ㈜임팩트럼 파트너십 체결 특허 출원: 상호작용이 가능한 반응형 테마파크 시스템		
대표번호	010-3406-3242		
홈페이지	XRX.studio		

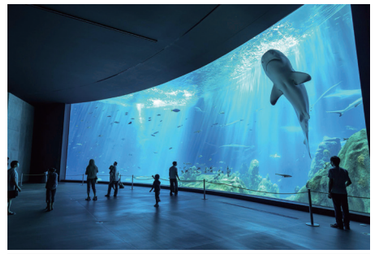

루카스
LUCAS

516호

대 표 명	강신영	설립연도	2021년
사업내용	IOT기반 광고영상이 나오는 식당 서랍형 수저 자동살균 테이블을 제공하는 기업입니다.		
주요성과	• 삼성전자 본사와 협업판매관련 계약예정 • 개발 7개월만에 B2B,B2G,B2C,해외시장까지 모든시장 진입 • 특허등록 2건, 디자인등록 4건 • 23년 소상공인희망재단 쇼케이스 데모데이 최우수상 수상		
대표번호	032-876-2225		
홈페이지	iluca.co.kr		

콕스스페이스
Cox Space

517호

대 표 명	김호연 / Kim Ho Yeon	설립연도	2018년
사업내용	Visualize Your Dream with COXSPACE 혁신적인 인공지능 기술력을 기반으로 산업 현장에서 일상 생활까지 가상과 현실을 연결하여 공간 컴퓨팅 대중화를 선도하고 있습니다		
주요성과	• 제스처 머신러닝 마우스 반지 'VANZY' v2.0 23년 10월 글로벌 크라우드 펀딩 킥스타터 캠페인 성공 • 24년 4월 반지 'VANZY' v2.0 양산 및 수출 • 18개 특허(상표,디자인) 출원 / 등록 완료 • 제3회 헤이룽장(하얼빈) 한중국제벤처투자경진대회 대상 수상(23년 12월) • 인공지능 빅데이터 분석 솔루션[MLops of Hybrid Cloud] 삼성 전자: MX/VD 사업부, 삼성 디스플레이 사업부 구축 및 관리.		
대표번호	031-778-6465		
홈페이지	coxspace.com		

카이투스테크놀로지
KAITUS Technology

518호

대 표 명	김호진 / Hojin Kim	설립연도	2023년
사업내용	카이투스 옵저버 V1.1 및 확장팩(비대면 안티드론 시스템 구축 컨설팅, AI와 드론을 활용한 디지털 지도 자동 모델링 프로그램 SkyDome 시스템, AI 및 딥러닝 기술을 기반으로 한 무인 안티드론 시스템)을 제공합니다.		
주요성과	• 코스닥 상장기업 CB투자 유치 • 경찰청장 감사장 수여 • KT 안티드론 솔루션 MOU 체결 • KT 공식 협력사 등록 • 선진특장 이동형 안티드론 시스템(ADS) 공동개발 MOU 체결 • 한국정보시스템감사통제협회(ISACA) 대드론(C-UAS) 분야 정보 보안 연구개발 및 활용 MOU 체결		
대표번호	070-4355-5735		
홈페이지	kaitus.co.kr		

데이터플로어
DATAPLORE

519호

대 표 명	김형종 / Kim Hyung Jong	설립연도	2021년
사업내용	NFT 기반의 스마트 티켓 서비스, 공연/전시 개설 → 예약 → 운영관리 통합 솔루션 및 운영 어드민(QR 스캐너앱, 알림발송, 관객 분석)을 제공하는 기업입니다.		
주요성과	• 예비창업패키지 최우수, 초기창업패키지 선정 • 학습관리시스템(LMS), 예약관리시스템(RMS) 상용화 • 매크로/암표 거래를 차단하는 티켓 솔루션 출시		
대표번호	010-4086-8625		
홈페이지	dataplore.net		

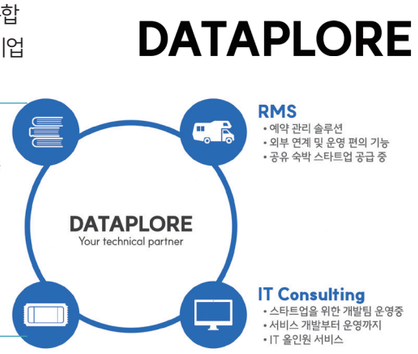

도깨비
DOKKAEBI

520호

대 표 명	홍기영 / Hong Kiyoung	설립연도	2023년
사업내용	동남아 관광객을 타겟으로 하는 AI 기반 관광 서비스 어플을 개발 및 운영하고 있습니다.		
주요성과	• 한태 상공회의소 MOU체결, 할로와 MOU체결 • 도깨비 쿠폰북 앱 개발 및 베타 서비스 시작		
대표번호	010-8702-8642		
홈페이지	dkkbcorp.com		

오스테오바이오닉스
OSSTEOBIONICS

522호

대 표 명	이상윤 / Lee Sang Yun	설립연도	2020년
사업내용	강도 높은 티타늄 소재를 이용 생체친화력을 높일 수 있는 가공 기술로서 인공뼈 이용 Nano Laser Melting 기술이 접목된 HA 치과용 임플란트를 제공하는 기업입니다.		
주요성과	• 매출 : 2023년 12억원 • 투자 : 탭바이오투자조합(8.3억원)(2022년) • 특허 : 치과용 의료기기 등록(12건), 출원(2건) • 인허가(KFDA) 획득 : 1등급(10건), 2등급(4건), 3등급(8건), 수출(6건) • MOU : 6건(인도 및 태국, 베트남, 멕시코 등)		
대표번호	1577-2849		
홈페이지	ossteobionics.com		

더멀리미디어
the mullymedia

523호

대 표 명	김철우 / Kim Cheolwoo	설립연도	2021년
사업내용	온라인 셀러들에게 데이터에 기반한 시장 분석 데이터를 제공하고 미션형 광고 플랫폼을 운영하는 기업입니다.		
주요성과	• 20만 온라인 셀러들이 이용하는 헬프스토어 • 토스, KB, OK Cashbag 등 국내 200여 매체와 제휴를 통해 일 평균 200만 클릭 이상 발생되는 V 마켓 광고		
대표번호	070-8095-2504		
홈페이지	mullymedia.co.kr | helpstore.shop | vmkt.co.kr		

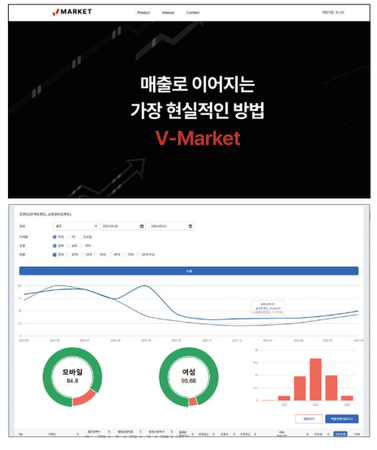

넥스트 테크
NEXT TECK

524호

대 표 명	윤성호 / Yoon Sung Ho	설립연도	2018년
사업내용	시각 장애인 및 보행자 안전을 위한 신호등 보조 장치를 개발 및 제공하는 기업입니다.		
주요성과	• 2023년 매출 : 515백만원 • 특허 10개 출원 / 특허 5개 등록 • 정부기관 대상 제품 다수 납품 이력 보유 • 탄소발열체 온열의자 제작, 스마트 그늘막 제작 맨홀 추락방지 제작, 차수 장치 제작, 에어커튼 제작		
대표번호	010-7116-7597		

지금여기
JIGEUMYEOGI

525호

대 표 명	김진경 / Kim Jinkyoung	설립연도	2019년
사업내용	국내 최초 홈페이지, 모바일앱, 무인 키오스크를 기반으로 한 대형생활폐기물 간편배출 서비스를 제공하는 기업입니다.		
주요성과	• 매출 : 2023년 12월 기준 270백만 • 협약 : 전국 지자체 43곳 서비스 공급 계약체결 • 수상 : 인천 스마트시티 시범 운영사업 선정 행정안전부 주민생활혁신확산사례 선정 • 특허 : 상표권 여기로 외 5건 등록 • 투자유치 : pre - A 6억원		
대표번호	032-518-1203		
홈페이지	yeogiro24.co.kr		

YEOGIRO

어라운드유
AROUND.U

527호

대 표 명	이현석 / LEE Hyun-seok	설립연도	2022년
사업내용	전시 및 박람회 등의 이벤트(행사) 개최 및 운영 성과 관리가 간편해지는 플랫폼 '플랜업' 서비스를 제공하고 AI 기반 상담 기록 요약, 자동 명함 매칭 관리가 가능한 '플랜업:밋' 서비스를 운영하는 기업입니다.		
주요성과	• 2021. 05. '2021년 인천MICE창업지원사업' 1, 2차 사업화 및 우수 선정 2022. 05. '2022년 비대면스타트업육성사업 유레카(ITP)' 선정 2022. 06. ~ 09. 숙명여대, 유한대 산학협력, ㈜린커(PCO) MOU 체결 2022. 11. '2022년 인천MICE스타트업 데모데이' 최우수IR피칭상 수상 2023. 05. '2023년 인천관광MICE스타트업육성사업' 성장플러스분야 선정 2024. 04. 한국관광공사 관광벤처(초기) 선정 • 특허등록 : - 뉴럴네트워크 관련 특허 등록 2건 - 전시 추천 방법 관련 출원 진행중 4건 • 상표등록 : - 제9류 '플랜업' (2024년 3월 29일 등록) - 제42류 'planup' (2024년 3월 29일 등록) - 출원 진행중 : 2건		
대표번호	032-459-2216	홈페이지	plan-up.io

트랜스체인
Transchain

529호

대 표 명	박종휘 / Jack Park	설립연도	2023년
사업내용	AI로 CCTV 영상,음성,빅데이터 분석기술을 사용한 스마트 아동 안전통학 솔루션을 제공하는 기업입니다.		
주요성과	• 인천광역시-인천경제자유구역청 MOU 체결 • 중앙아시아 전용 AI 교통 컨트롤 솔루션 개발		
대표번호	010-3919-6989		
홈페이지	cablic.co.kr		

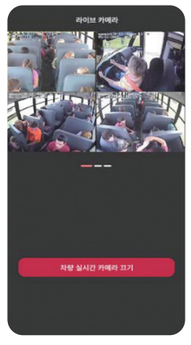

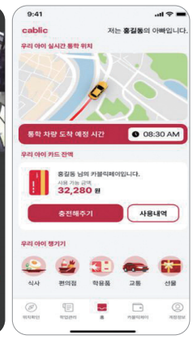

아이이에스지
i-ESG

528호

대 표 명	김종웅 / Bell(Jongwoong) Kim	설립연도	2022년
사업내용	AI/빅데이터 기반 ESG 특화 B2B SaaS 솔루션을 제공하는 기업입니다.		
주요성과	• 팁스(TIPS) 선정, 기술특허 11건 • 포스코 사내벤처로서 30K 이상 잠재고객 리스트 확보 • NIPA 유망 SaaS 스타트업 10개사 선정 • 글로벌 시장 검증 및 60+건 글로벌 POC 확보 • 4+건 글로벌 전시회 초청/참가(미국, 두바이, 싱가포르, 일본) • 대한민국 산업대상 2년 연속 수상 (ESG 솔루션 분야) • 싱가포르 X-Pitch Top 100 스타트업 선정 • 중동 최대 ICT 전시회 Sustainability 분야 Top10 선정 • UN 글로벌콤팩트 정식 가입 및 중기부 소셜벤처 판별		
대표번호	02-3211-4374	홈페이지	i-esg.io

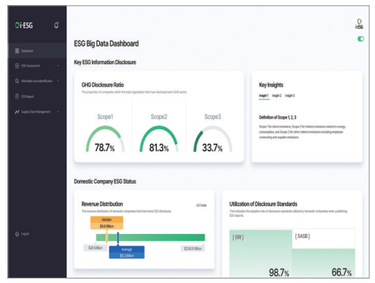

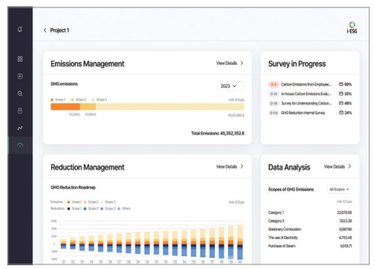

비시솔루션
Bcsolution

530호

대 표 명	고유주 / YooJoo Go	설립연도	2019년
사업내용	서플라이 체인 빅데이터를 활용한 농식품 거래 플랫폼을 제공하는 기업입니다.		
주요성과	• Market Seek(식): 喰 플랫폼 개발 • 블록체인 Blockchain 인공지능 AI 개발 • 23년 매출 14.8억 • 임직원 : 9명 • 지재권보유현황 : 5건		
대표번호	032-876-1019		
홈페이지	bcsolution.kr		

BCSolution

Seek Market

피앤피
P&P

531호

대 표 명	김은아 / Kim Eun A	설립연도	2023년
사업내용	반려동물 오랄 헬스 케어와 수의사들을 대상으로 반려동물 치과치료 제품과 치료방법에 대한 교육 공급하는 기업입니다.		
주요성과	• 2023년 예비창업패키지 수행, 우수 졸업 • 반려동물 이빨 수복 레진 조성물 및 이의 제조방법 외 특허 3건 • 2023년 매출 약 2천만원		
대표번호	010-2615-8482		
홈페이지	dentalx.kr		

몬드리안에이아이
Mondrian AI

532호

대 표 명	홍대의 / Hong Daeui	설립연도	2018년
사업내용	Yennefer(인공지능 모델 구축 및 활용 플랫폼) / Yennefer BioPlex(Bio 빅데이터 인공지능 분석 플랫폼) / MonGPT(생성형AI 솔루션) / Runyour AI(GPU 자원 및 모델 중개 플랫폼)을 제공하고 있습니다.		
주요성과	• Series A 투자유치(2022년, 45억원) • 특허 : 국내(등록 5건, 출원 10건), 해외(출원 2건) • 인증 : GS인증(Yennefer), Inno-Biz인증 • 국무총리상(2회), 인천시장상, 중소벤처기업청장 등 수상 • 국내 및 해외 MOU 체결(15건)		
대표번호	032-713-7984		
홈페이지	mondrian.ai		

Mondrian AI

Yennefer

START UP PARK INCHEON

우수사례

BEST PRACTICES

에이블랩스
ABLE Labs

'에이블랩스'는 액체 핸들링 로봇 NOTABLE 과 같은 바이오 자동화 장비를 만드는 기업으로써, 실험 자동화를 통해 전세계 모든 연구자들이 보다 가치 있는 연구에 집중할 수 있도록 하여 모두의 건강한 삶을 돕는 것이 목표입니다.

대표자	신상	설립연도	2021년
홈페이지	ablelabsinc.com		
대표전화	032-202-3555		
기업주소	인천광역시 연수구 송도과학로 16번길 13-39, 12층		

협력파트너 삼성바이오로직스

실 증 자 원 공간, 전문가

실 증 내 용 단백질 정제용 액체 핸들링 로봇 워크플로 실증

성 과
- 삼성바이오로직스 실증 제품 구매
- 구매의향서 47건(33억원 규모) 확보
- 40억 투자 유치 및 혁신성장유형 벤처기업인증 획득

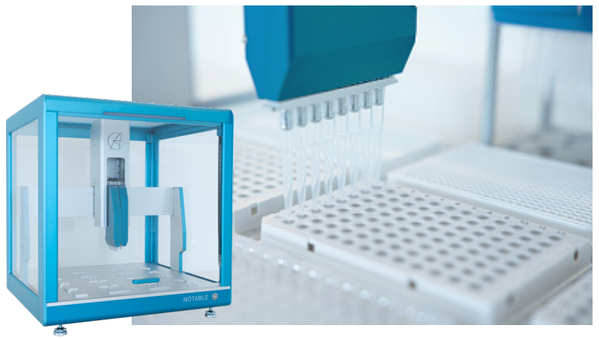

루다큐어
RUDACURE

'루다큐어'는 기초 의생명과학 연구를 활용하여 난치성 병증의 근본적 치료에 도달할 수 있는 창의적 신약개발의 패러다임을 만들고, 이를 통해 난치성 질환의 미충족 수요를 해결해 나갈 것입니다.

대표자	김용호	설립연도	2018년
홈페이지	rudacure.com		
대표전화	032-724-9070		
기업주소	인천광역시 연수구 송도미래로9 BRC연구소 1동 302호, 305호		

협력파트너 한림제약

실 증 자 원 전문가

실 증 내 용
- 습성 노인성 황반변성 치료제로서 RCI005 안구 이식제 플랫폼 개발
- 황반변성 후보물질 RCI005 합성, AMD 동물 모델 확립, 임플란트 제형 개발

성 과
- 기술이전 및 공동연구(150억원 규모)
- 투자유치 20억원

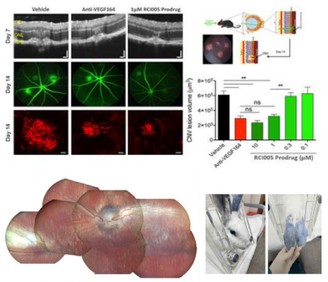

네오스텍
NEOSTACK

㈜네오스텍은 기존 유선방식과 다른 무선 조명제어시스템(emblaze)을 제공하여 조명데이터 분석은 물론 부가 기능을 활용한 에너지 절감 효과 및 사용자 편의성을 제공하는 기업입니다.	대표자	전진오	설립연도	2018년
	대표전화	0507-1495-1811		
	기업주소	(본사) 인천광역시 서구 정서진로410 본부동 D232호 (지사) 인천광역시 연수구 컨벤시아대로 204 인천스타트업파크 인스타1 201호		

협력파트너 LS일렉트릭

실 증 자 원 LS일렉트릭 공장 및 시스템

실 증 내 용
- 네오스텍의 무선 조명제어시스템을 활용하여 LS시스템과 연동 및 실증 공장의 에너지 절감 가이드라인 제시·검증
- 자동 조명 제어 및 전력 사용량 등의 모니터링 실증

성 과
- LS일렉트릭 계열사(LS사우터)와 MOU 체결
- LS일렉트릭 공장 및 사옥 내부 무선 조명제어시스템 반영 설계 추진

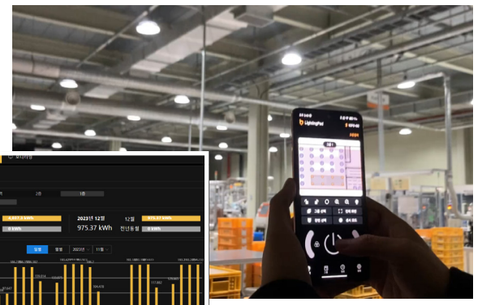

나인와트
Ninewatt

㈜나인와트는 도시단위 에너지 진단을 통하여 맞춤형 절감 솔루션을 제시하는 지도기반 '에너지맵(WATTI)' 솔루션 제공 기업입니다.	대표자	김영록	설립연도	2019년
	홈페이지	ninewatt.com		
	대표전화	070-8866-7226		
	기업주소	인천광역시 연수구 컨벤시아대로 204 인스타2 104호		

협력파트너 LS일렉트릭

실 증 자 원 LS일렉트릭 공장 및 데이터

실 증 내 용
- LS일렉트릭 R&D 캠퍼스 대상 월단위 전기/가스 사용량 정보제공 및 탄소배출량 모니터링 실증
- 에너지 자동진단보고서 내 7가지 솔루션 중 적정 솔루션 대상 건물 적용 후 비용 절감 비교확인

성 과
- LS일렉트릭 20억 투자유치
- LS일렉트릭 에너지 진단 시스템 사용 계약(1억원) 체결

탄소중립연구원
Carbon Neutral Research Institute

㈜탄소중립연구원은 온실가스 배출량 진단 및 맞춤형 감축사업 플랫폼으로 기후 위기 대응 서비스를 제공하는 기업입니다.	대표자	이 민	설립연도	2021년
	홈페이지	cnrikorea.com		
	대표전화	0507-1337-8419		
	기업주소	(본사) 서울특별시 관악구 남부순환로 1793(백광빌딩), 9층 CNRIKOREA (지사)인천광역시 연수구 송도미래로 30, 이동 802호		

협력파트너 LG사이언스파크

실 증 자 원 LG사이언스파크 공간 및 데이터

실 증 내 용
- LG사이언스파크 8개 계열사별 에너지 사용 정보 연동을 통한 사용량 총집계 및 배출 신고 솔루션 실증
- 계열사별 데이터 배분 및 NGMS(온실가스종합정보센터) 기반 탄소배출량 자동 산정 로직 탑재 후 모니터링 실증

성 과
- LG사이언스파크 2024년 프로젝트 계약 MOU 체결 1건
- LG사이언스파크 전사적 솔루션 도입 계약 체결

이유씨엔씨
EUCNC

㈜이유씨엔씨는 에너지 저감과 탄소중립을 선도하는 친환경 단·차열 페이트 전문기업으로 특수 도료를 연구·개발·생산하는 기업입니다.	대표자	최장식	설립연도	2019년
	홈페이지	eucnc.co.kr		
	대표전화	032-566-0650		
	기업주소	인천광역시 서구 정서진로 410, 디동 208호(환경산업연구단지)		

협력파트너 포스코인터내셔널

실 증 자 원 포스코인터내셔널 네트워크

실 증 내 용
- 에너지 절감이 가능한 친환경 페이트 동남아 인도네시아 시장 현지 실증

성 과
- 인도네시아 현지 합작공장(월 200톤) 설립(1:1)
- 1공장 착공 확약서 취득 및 2공장 MOU 체결

콕스스페이스
CoX Space

콕스스페이스는 메타버스 대중화를 위한 혁신적인 제스처 머신러닝 마우스, VANZY(SNOWL 2.0)를 개발, 판매하고 있습니다. 반도체 기반 핵심 보유 기술을 바탕으로 글로벌 기업과의 다양한 프로젝트(테슬라 자율주행, 삼성모바일)를 수행하였으며 하드웨어 및 소프트웨어 연관 기술을 모두 보유하고 있습니다. 또한 제스처 데이터 기술 기반으로 데이터 분석 플랫폼과 AR/메타버스 인터페이스 기술로도 사업을 확장하고 있습니다.	대표자	김호연	설립연도	2018년
	홈페이지	coxspace.com		
	대표전화	031-778-6465		
	기업주소	(본사)경기도 성남시 수정구 대왕판교로 815, 메타버스허브 405호 (연구소)인천시 연수구 컨벤시아대로 204, 인천스타트업파크 인스타1 517호		

협력파트너 태전그룹

실 증 자 원 태전그룹 자회사 ㈜오앤케이 플랫폼 HAHAHA 얼라이언스

실 증 내 용
- 콕스스페이스 빅데이터 인공지능 처리기술(Cox A.I) 적용 우약사 플랫폼 내 약국정보 정보관리 서비스, 자기진단 설문 기반 건강기능식품 추천 알고리즘 실증

성 과
- 2023 하얼빈 한중국제벤처투자경진대회 대상 수상
- 태전그룹-청운대학교-콕스스페이스 미래형 스마트헬스케어 플랫폼 생태계 구축 및 콘텐츠커머스 전문인력 양성 MOU 체결

바이오디자인랩
Bio Design Lab

'바이오디자인랩'은 첨단 유전공학 기법을 적용한 생체 분자 엔지니어링과 시스템생물학적 설계에 기반한 상호작용 연결을 통해 바이럴 벡터 플랫폼과 혁신적 유전자, 세포, 면역 치료제를 개발하는 회사입니다.	대표자	최현진	설립연도	2018년
	홈페이지	biodesignlab.net		
	대표전화	02-6959-1135		
	기업주소	서울특별시 용산구 청파로 47길, 7 B102		

협력파트너 셀트리온

실 증 자 원 전문가

실 증 내 용
- 항체 장기 생산용 세포주 구축을 위한 레트로바이러스 벡터 실증
- 플라스미드 벡터의 단백질 생산 효율 확인

성 과
- post-TIPS인 민관공공 창업자 발굴 육성사업 선정(3억)
- 특허 1건 등록

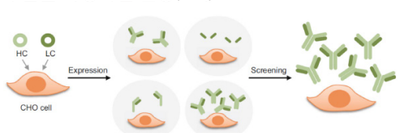

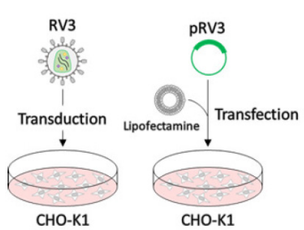

코인트래빗
Cointravit

머니플렉스(MoneyPlex) 키오스크(KIOSK) 는 외화를 넣으면 즉시 원화로 교환해주는 혁신적인 무인환전 시스템입니다.	대표자	이종선	설립연도	2017년
	홈페이지	moneyplex.net		
	대표전화	010-4152-0003		
	기업주소	(본사) 경기도 성남시 대왕판교로815, 기업지원허브 463호 (지사) 인천광역시 남동구 청능대로 581, 503-628호		

협력파트너 GS칼텍스

실 증 자 원 GS칼텍스 인천국제공항 주유소

실 증 내 용
- 여행 후 남은 외화를 주유소 무인 환전 기기에서 간편하게 환전
- 은행에서 환전이 어려운 외국 동전을 모두 포인트로 현금화 및 모바일 쿠폰 전환 서비스 실증

성 과
- 환전/주유 연계 실증

워터베이션
WATERVATION

워터베이션은 기존 필터 없이, 물 필터로 공기청정, 악취 저감, 온실가스 및 탄소저감을 만들어갑니다. 규모화가 가능하여 가정, 산업, 농축산업 등 모든 분야에 적용 가능합니다.	대표자	정윤영	설립연도	2022년
	홈페이지	watervation.co.kr		
	대표전화	070-8693-1654		
	기업주소	서울특별시 가산동 345-25 306호		

협력파트너 인천환경공단

실 증 자 원 인천환경공단 가좌사업소

실 증 내 용
- 악취 배출 지점에 워터베이션 스크러버 설치하여 배출 수치 측정
- 악취저감이 가능한 워터베이션 친환경 물필터 방식의 악취제거장치 상용화 가능성 검증

성 과
- 투자유치(한국사회투자, JB벤처스) 2건
- 2023 TIPS 선정, 특허 3건 등록

누비랩
Nuvilab

누비랩은 데이터가 세상을 바꿀 수 있다고 믿습니다. 우리는 AI와 빅데이터로 버려지는 음식물을 줄여 지구 온난화 문제와 개인 식습관 불균형 문제를 해결합니다.	대표자	김대훈	설립연도	2018년
	홈페이지	kr.nuvi-labs.com		
	대표전화	031-778-6465		
	기업주소	인천광역시 서구 정서진로 410, 본부동 D209호		

협력파트너 인천유나이티드

실 증 자 원 인천유나이티드 축구센터 선수식당, 유소년 선수 50명

실 증 내 용
- 누비랩의 AI 푸드스캐너 활용 축구선수 음식 섭취량 및 영양 칼로리 분석을 통한 식습관 관리 솔루션 실증

성 과
- 투자유치 100억원
- 2023 코리아 스타트업 100 선정
- G20 DIA Summit 2위 수상

한줌
HANZOOM

한줌은 정부에서 추진 중인 '스마트시티(대표사업 : 스마트하우스, 스마트스쿨 등)' 사업에 특화기술(스마트잠금장치 물리보안 + OTP 보안인증기술기반 데이터보안을 결합한 융합보안기술)을 제공하는 기업입니다.	대표자	최경식	설립연도	2016년
	홈페이지	hanzoom.co.kr		
	대표전화	031-8018-4640		
	기업주소	세종특별자치시 조치원읍 장안로 41, 세종창업빌 107호		

협력파트너 인천도시공사

실 증 자 원 간석 해드림 4차(12세대) / 구월 해드림 4차(16세대)

실 증 내 용
- 양방향 OTP보안인증기술기반의 스마트폰을 매개로 한 "스마트하우스" 솔루션

성 과
- 실증자원 24세대에 양여 완료
- 산업통상자원부장관 표창

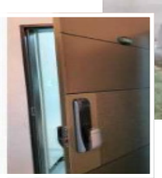

모빅랩
MOVIC Lab

㈜모빅랩은 산업현장의 다양한 문제를 신호처리 기술력과 산업용 AI를 통해 해결하는 기업입니다.	대표자	이원근	설립연도	2019년
	홈페이지	moviclab.com		
	대표전화	032-874-0313		
	기업주소	인천광역시 연수구 컨벤시아대로 인천스타트업파크 인스타Ⅰ 206호		

협력파트너 인천국제공항공사

실 증 자 원 인천국제공항공사 내 주요설비

실 증 내 용
- 초음파 대역의 음향 신호 분석을 통한 주요 설비 고장 진단 AI솔루션 실증
- 인천국제공항공사 주요설비의 정상/이상 상태를 파악하며, 고장과 잔여 수명을 예측하여 인적, 물적 비용을 최소화하고 설비의 효율 증가

성 과
- 22년 클라우드 플래그십 프로젝트 서비스 기업 선정
- 22년 휴램프로, 에이씨테크 사업 MOU 체결
- 23년 15억원 규모 프리 A 투자 유치

시스콘
Syscon Robotics

(주)시스콘은 공장 자동화 전문 기업으로 오랜 경험과 선진 기술을 통해 4차 산업혁명 시대에서 요구되는 종합적인 Solution을 제공하고 있는 기업입니다.	대표자	최광용	설립연도	2013년
	홈페이지	sysconrobotics.com		
	대표전화	032-237-8232		
	기업주소	인천광역시 서구 로봇랜드로 155-30		

협력파트너 인천교통공사

실 증 자 원 인천대입구역 역사 일원

실 증 내 용
- 스타트업파크 IoT 플랫폼과 역무원 보조로봇을 연계하여 시민들에게 서비스(역사안내, 대피경로 등), 로봇자동충천 등의 실증
- 지하철 역사에서 자율주행 로봇을 도입하여 역무원 보조역할 수행

성 과
- 인천시 지하철 부평역사 내 로봇 안내서비스 3대 도입 및 적용
- 네덜란드 16만유로(2억3천만원, 자율주행 로봇(AGV)) 수출

빛글림
Bitglim

'빛글림'은 다양한 디스플레이에 원하는 시간대에 맞추어 감성 콘텐츠를 원격 상영할 수 있는 '디지테리어 콘텐츠 스트리밍 서비스'를 제공하는 플랫폼 회사입니다.

대표자	박진형	설립연도	2018년
홈페이지	bitglim.com	대표전화	010-7761-7849
기업주소	(본사) 서울시 종로구 율곡로 6길 23 (지사) 인천 연수구 컨벤시아대로 204, 신한스퀘어 B103호		

협력파트너 인천관광공사

실 증 자 원 인천하버파크호텔

실 증 내 용 - 하버파크호텔 로비와 객실에 인천지역 문화콘텐츠 스트리밍 서비스 실증
- 호텔 분위기에 맞는 인천 관련 관광 및 풍경 콘텐츠 제작 및 적용

성 과 - 인천하버파크호텔 유상양여(추가적인 서비스 구독 계약 진행으로 실도입 운영)

파킹고
PARKINGGO

스마트 파킹 솔루션에 대한 요구가 점점 커지는 주차산업 시장에서 파킹고의 완벽한 Connectivity Tech와 AI주차공간분석 Tech, Big Data 기술을 기반으로 한 Connectivity Parking System은 산업 내 플레이어들이 직면하는 문제를 해결하는데 집중하고 있습니다.

대표자	오대성	설립연도	2018년
홈페이지	myparking.co.kr		
대표전화	032-459-2242		
기업주소	인천광역시 서구 검단로 480, 408호		

협력파트너 인천항만공사

실 증 자 원 인천연안여객터미널 주차장

실 증 내 용 - 영상, 이미지 기반 주차공간 분석 시스템의 인천연안여객터미널(옹진,제주행) 주차장의 주차장 인식, 차량인식, 만차 정보를 인식하여 주차장 입구 전광판 노출 및 인천항만공사 플랫폼 연계 주차정보 연동

성 과 - 인천항만공사 실증 후 기술 도입, 운영중

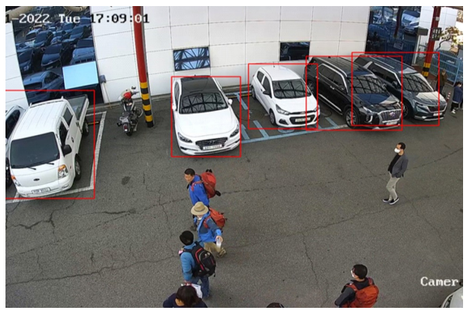

제이치글로벌
JCHI GLOBAL

제이치글로벌은 친환경 나노기술을 개발하여 우리 생활에 필요한 생활용품에 기술을 접목시키고 독보적인 전문성과 기술혁신, 독창적인 조합 등 뛰어난 역량을 활용하여 글로벌 고객과의 신뢰를 바탕으로 한 기업입니다.

대표자	오주명	설립연도	2018년
홈페이지	jchi.co.kr		
대표전화	032-459-2242		
기업주소	인천시 연수구 컨벤시아대로 204, 인천스타트업파크 인스타1, 506호		

협력파트너 인천도시공사

실 증 자 원 용현해드림아파트(주거공간)

실 증 내 용 - 인천도시공사 보유 주거공간(용현해드림아파트) 동일 주거공간 2실 중 1실에 가시광촉매 페인트 시공, 공기질 측정기를 설치하여 미세먼지, 암모니아 제거율 비교 실증

성 과 - 조달청혁신제품등록, 시범구매 8.5억원

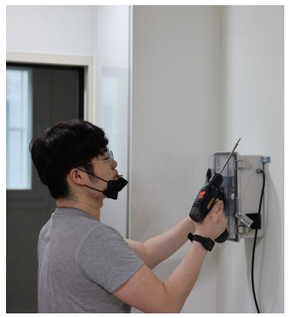

에스티에스바이오
STSBIO

에스티에스바이오는 헬스케어 산업에서 환자와 의료인의 안전을 위해 신소재, 새로운 디자인, 이종 산업간의 융합하는 기술혁신을 추구합니다. 오랜기간 해결되지 못한 사회적 문제해결을 위한 딥테크 기업입니다.

대표자	박정건	설립연도	2019년
홈페이지	stsbio.com		
대표전화	032-459-2260		
기업주소	인천광역시 연수구 컨벤시아대로 204 인스타1동 313호		

협력파트너 인하대학교

실 증 자 원 인하대병원 소화기내과 유효성평가센터

실 증 내 용 - 에스티에스의 CSTD(폐쇄형약물전달장치)의 인하대병원 소화기내과 유효성평가센터 내 실증 검증

성 과 - 러시아 CIS국가인증 GOST 획득
- ISO 13485인증 획득
- FDA 인허가 심사중

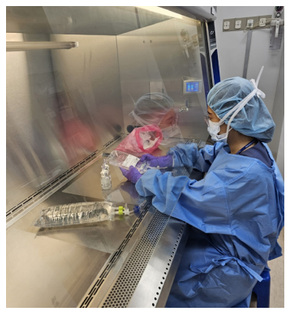

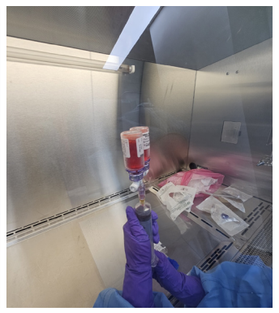

로비고스
ROVIGOS

대표자	김태용	설립연도	2021년
홈페이지	rovigos.com		
대표전화	032-715-4345		
기업주소	인천광역시 연수구 송도과학로 70 송도AT센터 1동 904~905호		

로비고스는 인공지능 클라우드 전문 스타트업으로, 기업들의 데이터를 분석하고 고객사 요청에 따른 데이터 분석 및 최적 인공지능 솔루션을 제공합니다.

협력파트너 서울대학교

실 증 자 원 서울대학교 미래모빌리티기술센터
서울대학교 미래모빌리티 연구진

실 증 내 용 - 로비고스의 모빌리티 관제 솔루션 기술 검증 및 자율차 기반 실시간 센서 통신 관제 기술 고도화 지원

성 과 - 초격차 스타트업 선정
- UAE Thuraya 스마트 물루 솔루션 기술 협력 MOU 체결

에이트테크
AETECH

대표자	박태형	설립연도	2020년
홈페이지	aetech.co.kr		
대표전화	02-838-6034		
기업주소	인천광역시 서구 정서진로 410, 본부동 D230호		

에이트테크는 자원을 올바르게 선별/수집하는 것에서 더 나아가 자원순환에 대한 과정을 만들어갑니다. 수거된 자원은 종류별로 분리 후 가공을 거쳐 고품질의 재생원료로 탈바꿈되고 다시 우리 생활에 필요한 자원으로 되돌아오는 순환고리를 완성합니다.

협력파트너 세종대학교

실 증 자 원 세종대학교 인공지능융합연구원 보유 장비 및 연구진

실 증 내 용 - 재활용품 선별 로봇의 로봇팔과 연동할 수 있는 폐기물 영상 분석 객체 추적 알고리즘 개발 지원을 통한 로봇 픽킹 정확도 및 선별 속도 개선

성 과 - 누적투자 122억원
- 국내 최초 AI 기반 자원선별로봇 '에이트론' 출시

이지태스크
EasyTask

대표자	전혜진	설립연도	2020년
홈페이지	easytask.co.kr		
대표전화	1833-6212		
기업주소	인천광역시 연수구 인천타워대로 99 애니오션빌딩 11층		

이지태스크는 실시간 사무 보조를 받을 수 있는 온라인 시간제 사무 보조 플랫폼입니다. 인공지능 특허 기반 업무 서포팅 플랫폼으로 고객의 업무 요청 내용을 바탕으로 필요한 맞춤 인재를 비대면으로 연결합니다

협력파트너 연세대학교

실 증 자 원 연세대학교 Design Factory Korea 연구진,
전세계 24개국 27개 Design Factory

실 증 내 용 - 이지태스크의 사무 보조 매칭 플랫폼의 글로벌 진출을 위한 미국, 캐나다 지역 현지 전문가 대상 서비스 활용 관찰 실험 및 심층 인터뷰 진행

성 과 - 중기부 비대면서비스 바우처 공급사 선정
- 태전그룹-이지태스크-청운대학교 공동 협력 MOU 체결

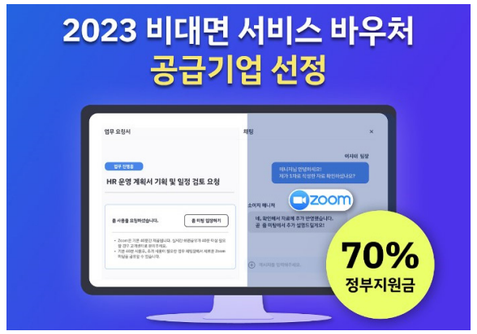

도터
Dotter

대표자	김형일	설립연도	2016년
홈페이지	dotter.com		
대표전화	032-258-5449		
기업주소	인천광역시 연수구 컨벤시아대로 204, 인스타1 315호		

도터는 허혈성 심장 질환을 유발하는 병변을 진단하고 치료하기 위한 솔루션을 제공하는 글로벌 특허 기술 기반 헬스케어 기업입니다. 기술과 사람을 연결하여 생명을 구하고 인류를 위한 더 나은 삶을 만듭니다.

협력파트너 유타대학교

실 증 자 원 유타대학교 Center For Medical Innovation 연구진 및 인허가담당관

실 증 내 용 - 도터의 형광수명영상 광간섭성 단층촬영장치 시스템의 FDA 인허가 승인을 위한 컨설팅 및 510K Submission Package 작성 지원

성 과 - FDA 인허가 승인 대기
- 인천시 펀드 등 투자유치 누적 140억원

큐링이노스
Curing Innos

우리는 전세계 스포츠인들을 iVOLVE 시스템 안에서 하나로 묶을 것입니다. iVOLVE 시스템 안에서는 서로 멀리 떨어져있어도 기술로써 연결되어 함께 스포츠를 즐길 수 있습니다. 혼자여도 혼자가 아닌 그런 스포츠 생태계를 꿈꿉니다.

대표자	권예찬	설립연도	2021년
홈페이지	curinginnos.com		
대표전화	070-4120-9760		
기업주소	인천시 연수구 컨벤시아대로 204 인스타2 B108호		

협력파트너 인천대학교

실 증 자 원 인천대학교 보유 공간 및 스포츠과학부 교수, 연구진

실 증 내 용
- 큐링이노스의 AI 기반 1인 테니스 훈련 시스템 iVOLVE 볼머신 오류 및 기능 개선점 도출, 상황/난이도별 훈련프로그램 설계
- AI 기반 무인 테니스 심판 시스템 낙하 오차율 개선

성 과
- 훈련프로그램 고도화에 따른 현대리바트 등 42곳 판매실적
- 2023 CES 혁신상(2개 부문) 수상

루루안
ruruuan

루루안은 자연을 아끼고 존중하는 사람들이 모여 자연 친화적인 제품을 만드는 회사입니다. 많은 기술들이 결국 자연을 파괴하고 인류에게 해를 끼친 사례들을 보며, 루루안은 끝까지 변질되지 않고 사람과 자연에 유익한 제품을 만들고자 합니다. 루루안은 지구의 모든 생명체로부터 사랑받기를 진심으로 원합니다.

대표자	허혜숙	설립연도	2019년
홈페이지	ruruan.co.kr		
대표전화	02-6337-4289		
기업주소	인천광역시 남동구 능허대로 583, 4층 417호		

협력파트너 청운대학교

실 증 자 원 청운대학교 Design Thingking Center 교수 및 연구진

실 증 내 용
- 루루안의 휴대용 무전원 비대의 브랜드 가이드 제작(추가 디자인 지원) 및 신규 로고 적용 모바일/웹사이트 메인화면, 제품 디자인 지원

성 과
- 브랜딩 디자인 제작 지원 반영 신제품 출시(스핀오프)
- 2023년 장애인창업아이템 경진대회 대상 수상

펜타게이트
Pentagate

㈜펜타게이트는 안전한 도시 구현을 위하여 스마트시티 관제 요소 기술을 적용한 IT 솔루션을 제공하는 기업입니다.

대표자	오정훈	설립연도	2018년
홈페이지	pentagate.co.kr		
대표전화	070-5220-1798		
기업주소	인천시 남동구 남동대로 353 406호(남촌동, JK루체스타)		

협력파트너 포스코인터내셔널

실 증 자 원 포스코인터내셔널 네트워크

실 증 내 용
- 일반 방범용 IP카메라를 활용한 베트남 차량 번호판 인식 장치 실증

성 과
- 베트남 빈즈엉성 MOU 체결 및 통합관제 솔루션 확장 도입
- 베카맥스그룹(베트남 공기업)과 현지 합작법인 설립

스타트업파크
공간 안내

- 인스타 I
- 인스타 II
- 입주판매시설 안내
- 대관시설 안내
- 오시는 길

인스타 I

공공운영, 인천테크노파크 운영

▶ 인천스타트업파크는 스타트업, 투자자, 대기업, 대학/연구소 등의 혁신주체가 유기적으로 교류하고 협력할 수 있는 혁신 창업 클러스터입니다.

1F

주요시설 › 인천테크노파크 벤처창업사업단(스타트업파크센터, 벤처성장센터, 벤처투자지원센터), AIoT실증랩, 대회의실

업무공간
- 102 인천스타트업파크 운영사무실
  - 인천테크노파크 스타트업파크센터
- 107 인천스타트업파크 운영사무실
  - 인천테크노파크 벤처성장센터, 벤처투자지원센터
- 108 인천스타트업파크 벤처창업사업단장실

휴게공간
- 106 OA/다이닝룸

업무지원공간
- 109 IoT 실증센터/오픈랩
- 101 화상회의실 - Incheon
- 103 회의실 - Seoul
- 104 회의실 - Paris
- 105 회의실 - Berlin

2F

주요시설 › 인천테크노파크 벤처창업사업단(혁신창업센터), 오피스, 회의실, 다이닝룸

업무공간
- 201 202 204 ~ 206 오피스
- 203 인천스타트업파크 운영사무실
  - 인천테크노파크 혁신창업센터

업무지원공간
- 207 회의실
- 208 OA/다이닝룸

인스타 I

공공운영, 인천테크노파크 운영

3F

주요시설 › 바이오특화존, 오피스, 회의실, 다이닝룸

업무공간
- 301 ~ 303 309 ~ 316 오피스
- 307 308 공유오피스

업무지원공간
- 304 회의실 - San Francisco
- 305 회의실 - New York

휴게공간
- 306 OA/다이닝룸/휴게라운지

4F

주요시설 › 오피스, 교육실, 홍보관, 회의실, 다이닝룸

업무공간
- 402 403 405 ~ 407 오피스
- 404 IFEZ 이노베이션 실증지원랩

업무지원공간
- 401 회의실 - Stockholm
- 408 교육실1 409 교육실2
- 410 OA실

- 414 홍보관

휴게공간
- 411·412 Private Business room
- 413 다이닝룸

인스타 I
공공운영, 인천테크노파크 운영

5F 주요시설 › 오피스, 코워킹라운지, 회의실

업무공간 ▸ 502 503 505 ~ 512 오피스

업무지원공간 ▸ 501 회의실 - Tel Aviv
533 OA실

기타 ▸ 536 OA실/휴게라운지

휴게공간 ▸ 535 Co-Working 라운지
513·514 Private Business room
534 다이닝룸

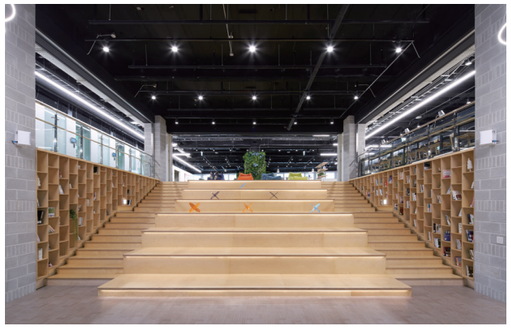

인스타 I
공공운영, 인천테크노파크 운영

M5F 주요시설 › AC사무실, 휴게라운지, 수면실, 회의실

휴게공간 ▸ M507 M507 휴게라운지
M501 수면실(남) M503 수면실(여)

업무지원공간 ▸ M504 회의실 - Beijing
M505 회의실 - Haifa

업무공간 ▸ 506 508 509 AC오피스

6F 주요시설 › 커넥트홀, 써밋테라스

602 영상음향실

604 써밋테라스
- 옥상정원

603 창고

601 커넥트홀
- Connect Hall

인스타 II

민간운영, 신한금융지주&셀트리온 운영

▶ S2 Bridge: 인천은 글로벌 유니콘으로의 도약을 위한 K-Startup의 교두보로서 스타트업의 비즈니스 성장 및 네트워크 확장에 최적화된 공간입니다.

B1F 주요시설 › 워크스테이션, 오피스, 교육실, 스튜디오

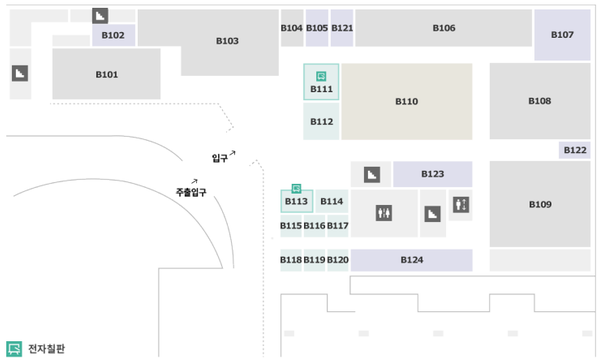

업무공간
- B103 오피스-1
- B106 오피스-2
- B108 오피스-3
- B109 오피스-4

업무지원공간
- B104 스튜디오
- B111 회의실-1 (머큐리)
- B112 회의실-2 (비너스)
- B113 회의실-3 (주피터)
- B114 회의실-4 (썬)
- B115~B120 회의실-5~회의실-10
- B101 브릿지 II (교육실)
- B110 워크스테이션

휴게공간
- B105 릴렉스룸
- B107 남자 수면실
- B121/B122 OA(탕비실)
- B124 휴게라운지

인스타 II

민간운영, 신한금융지주&셀트리온 운영

1F 주요시설 › 핫데스크, 휴게라운지, 수면실

업무공간
- 101 운영사무실 I, II (신한스퀘어브릿지 인천)
- 104 오피스-1
- 105 오피스-2
- 106 오피스-4
- 108 파트너십 사무실

업무지원공간
- 103 회의실-1 (페가수스)
- 111 회의실-2 (오리온)
- 112 회의실-3 (피닉스)
- 113 화상회의실 (안드로메다)
- 114 회의실-4 (카시오페아)
- 109 브릿지 I (교육실)
- 110 오픈스테이션

휴게공간
- 107 피트니스룸
- 116 휴게라운지
- 117 OA/탕비실

기타
- 115 우편물 수취함

인스타 II

민간운영, 신한금융지주&셀트리온 운영

2F 주요시설 › 오피스, 힐링박스, 그룹코칭실, 옥상정원

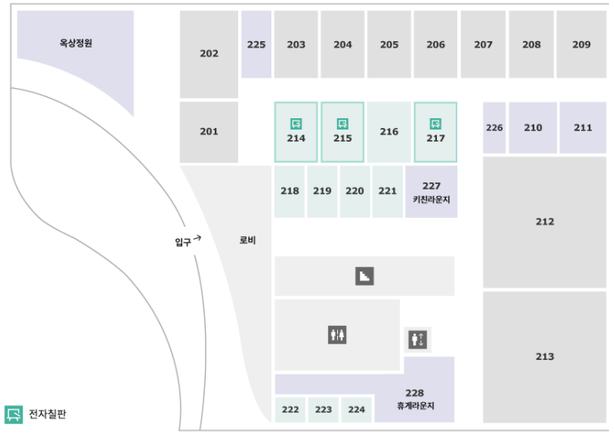

업무공간 ▸ 201~209
오피스-1~오피스-9
212~213
오피스-10~오피스-11

업무지원공간 ▸
- 214 그룹코칭룸 (타워브릿지)
- 215 그룹코칭룸 (하버브릿지)
- 216 그룹코칭룸 (퐁네프)
- 217 그룹코칭룸 (브루클린브릿지)
- 218~224 회의실-1~회의실-7
- 226 OA실

휴게공간 ▸
- 210 힐링박스
- 211 여자수면실
- 225 OA/탕비실
- 227 키친라운지
- 228 휴게라운지

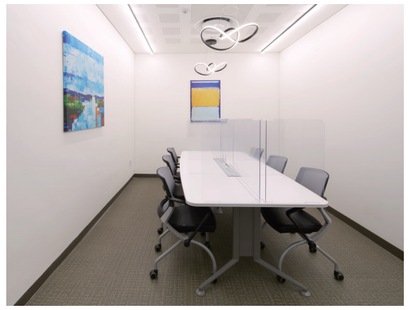

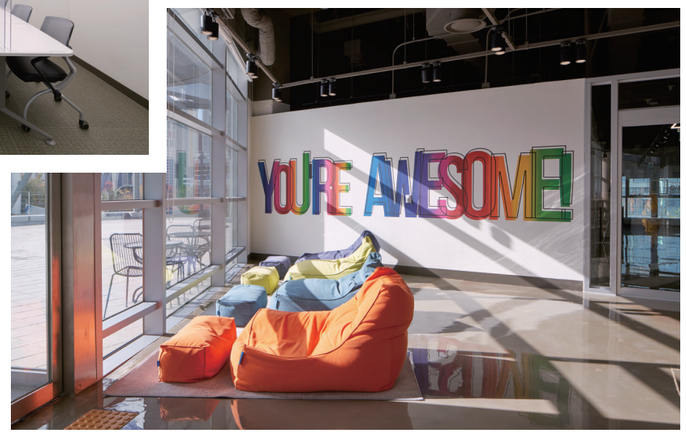

입주판매시설 안내

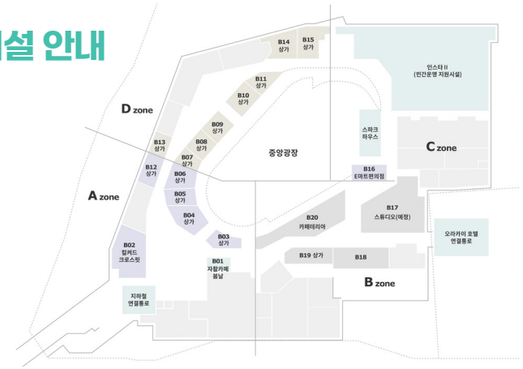

- **B01** 카페 -인천연수지역자활센터 자활카페 봄날
- **B02** 크로스핏 - 컬쳐드 크로스핏
- **B04** 갤러리 - 갤러리 율
- **B12** 크로스핏 - 컬쳐드 크로스핏
- **B16** 편의점 - e마트24

대관시설 안내

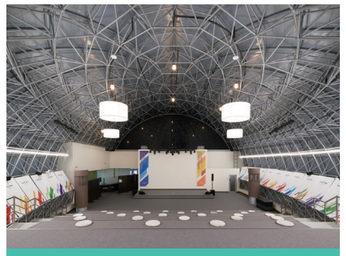
커넥트홀(다목적홀, 6층)

써밋테라스(옥상정원)

교육실A·교육실B

대회의실

스파크하우스(다목적홀,B1층)

아레나 광장(중앙광장)

대관 시설 현황 및 사용료

구분	다목적홀(6층)	옥상정원	교육실A	교육실B	대회의실	다목적홀(지하1층)	중앙광장
면적(㎡)	204.89	729.65	68.66	99.84	114.51	177.84	-
평일 (야간)	122,930 (147,510)	218,890 (262,660)	41,190 (49,420)	59,900 (71,880)	68,700 (82,440)	106,700 (128,040)	500,000 (600,000)
토·일요일, 공휴일 (야간)	147,510 (191,760)	262,660 (341,450)	49,420 (64,240)	71,880 (93,440)	82,440 (107,170)	128,040 (166,450)	600,000 (780,000)

- 대관은 인천스타트업파크 홈페이지에서 가능함.

(시간당, 단위 : 원)

인천스타트업파크

인천광역시 연수구 컨벤시아대로 204

Location

지하철
인천대입구역 4번출구 도보 1분

버스
인천스타트업파크 정류소 도보 1분
간선버스 16, 16-1, 58 광역버스 3002 순환버스 41

공항버스
인천스타트업파크 정류소 도보 1분
공항버스 6777

승용차
내비게이션 인천스타트업파크 검색
- 지하주차장 이용

※ QR코드로 인천스타트업파크의 오시는 길 정보를 확인하실 수 있습니다.

대표전화 032-858-4884 | 이메일 startuppark@itp.or.kr | 홈페이지 https://startuppark.kr

INCHEON SRARTUP PARK

발행일 2024년 9월
발행처 인천광역시 연수구 컨벤시아대로 204
인천스타트업파크
전화 032-858-4884
홈페이지 https://startuppark.kr

START UP PARK
INCHEON

START UP PARK INCHEON

ifez 인천경제자유구역 Incheon Free Economic Zone

ITP 인천테크노파크 INCHEON TECHNOPARK